

Ausstellung „Vereinsgeschichten“ läuft in vier Nailaer Banken

Welcher Verein ist wo zu sehen?

NAILA. – Seit vergangener Woche ist in vier Nailaer Banken die Ausstellung „Vereinsgeschichten - die Geschichte der Nailaer Vereine“ zu sehen. 18 Vereine aus Naila und den Außenorten präsentieren ihre alte oder auch junge Geschichte für die Öffentlichkeit.

In der Volksbank kann man sich über die Arbeit der Nailaer Imker und über die Herkunft des Bienenhonigs informieren. Der Naturschutz wird in diesem Verein ganz groß geschrieben.

Auch die sportlichen Aktivitäten und die Geschichte des SV Marlesreuth, seiner erfolgreichen und mitgliederstarken Skiabteilung, der Fußballer und der Tischtennispieler sind in der Volksbank dargestellt.

Der Aquarien- und Terrarienverein Naila präsentiert in der Volksbank seine Vereinsgeschichte. Die Mitglieder wollen mit ihrer Arbeit „die Augen für die Natur öffnen.“

In der Schmidt Bank in Naila ist die Geschichte der Nailaer Feuerwehr auf einer Stellwand nachgezeichnet. Der Verein informiert unter anderem über seine Entwicklung und technische Hilfeleistungen, immer mit dem Ziel „Gott zur Ehr, dem nächsten zur Wehr“.

Auch die Frauen-Union stellt sich in der Schmidt Bank vor. Mit dem Einsatz für Familien,

Senioren und Kinder wollen die Mitglieder der Frauen-Union neue Akzente in Naila setzen.

Die Reservistenkameradschaft Naila-Selbitz beweist ebenfalls in der Schmidt Bank, dass ihre Mitglieder keineswegs nur mit schwarzgefärbten Gesichtern im Spiegelwald herumlaufen, sondern mit ihrer Vereinsarbeit seit 1967 als Vermittler zwischen der Bundeswehr und den aktiven Reservisten fungierten.

Einer der jüngsten Vereine in Naila ist die Leichtathletik-Vereinigung (LAV) Naila, die mit nunmehr fast 800 Mitgliedern auf eine zwar kurze, aber sehr erfolgreiche Geschichte zurückblickt. Diese ist auf den Infotafeln in den Schalerräumen der Schmidt Bank nachgezeichnet.

Die freien Turner der FT Naila präsentieren ihren Traditionsverein und seine geschichtliche Entwicklung ebenfalls in der Schmidt Bank. Ein Bild von 1913 beweist, wie lange der Verein schon in Naila aktiv ist.

Gleich nebenan, in der Raiffeisenbank, blickt der CVJM Culmitz auf seine Höhepunkte in den letzten vierzig Jahren zurück. Der Verein will den jungen Menschen nach „Leib, Seele und Geist“ dienen. Die Erfolge der Indiacca-Mannschaft, die mehrmals den deutschen Meistertitel errang, dürfen dabei nat-

türlich nicht fehlen.

Auch die Landjugend Marxgrün stellt sich in der Raiffeisenbank vor. Neben Bildern vom traditionellen Erntekronebinden ist bei der Landjugend auch eine echte Tracht zu bewundern.

Die Bürger- und Schützengesellschaft 1823 Naila, einer der ältesten und größten hiesigen Vereine, blickt in der Raiffeisenbank auf seine lange und erfolgreiche Geschichte zurück.

Die vierte Bank, in der die Vereine ausstellen, ist die Sparkasse in der Weststraße. In ihren Schalerräumen präsentiert der Sportkegelclub 1963 Naila (SKC) die Aktivitäten seiner „sportbesessenen“ Mitglieder. Diese treffen sich nicht nur zum Kegeln, sondern bieten ein weites Programm an Aktivitäten, vom Wandern und Skifahren bis zum Rafting an.

Der Verein „Naikj“ zeigt ebenfalls in der Sparkasse seine erfolgreiche Geschichte. Sein Ziel ist, neben der Organisation der „Nailaer Kinder- und Jungentage“ auch als eine Art Stadtjugendring zu fungieren, der die Vereine aus Naila und ihre Jugendarbeit koordiniert.

Der ADAC Ortsclub Frankwald Naila präsentiert sich und seine fast fünfzigjährige Geschichte in der Sparkasse. Neben der Partnerschaft mit dem

MSC Schleiz betont der Verein seine Jugendarbeit, hier vor allem den Kartclub.

Die Handballgemeinschaft Naila (HGN) konzentriert sich auf ihren Stellwänden in der Sparkasse auf die neuere Geschichte des Vereins. Stolz sind die Handballer vor allem auf den Aufstieg ihrer weiblichen A-Jugend in die bayerische Oberliga.

Ausflüge, Musik und Theaterbesuche bietet der Obst- und Gartenbauverein Culmitz seinen Mitgliedern neben der gärtnerischen Arbeit an. Mit der Aktion „Aufräumen in Culmitz“ will der Verein auch die Neugier der Kinder für sich wecken.

Auch der Sportkegelklub (SKK) Frankwald Naila zeigt einen Streifzug durch seine Vereinsgeschichte in der Sparkasse. Die Mitglieder des Vereins legen neben dem Kegelsport viel Wert auf die Gemütlichkeit.

Der WSV/Triathlon Naila, der 1982 gegründet wurde, präsentiert auf seinen Informationstafeln in der Sparkasse neben dem Wettkampfsport auch die Aktivitäten beim Volksskilauf und Volksdauerlauf.

Noch bis zum 14. Februar ist die Ausstellung zu sehen. Das Ziel der Vereine und ihrer Vorsitzenden ist es, junge Leute für die Vereinsarbeit zu begeistern.

Jahresabschlussfeier und Siegerehrung des ADAC Naila

Thomas Lang der Erfolgreichste

NAILA. – Erfolgreich hat der ADAC Naila 1999 mit einer Jahresabschlussfeier beendet. Vorsitzender Roland Hannawald bedankte sich besonders für das Erscheinen der Schleizer Mitglieder und des MSC Helmbrechts. Überaus gefreut habe sich der ADAC Naila über die Plakette, die die Schleizer den Nailaern überreichten. Diese Plakette wird zusammen mit der Partnerschaftsurkunde in einer Vitrine in der Sparkasse Naila zur Schau gestellt. Hannawald bedankte sich auch bei den Mitgliedern, die das ganze Jahr über mit ihren Diensten dem ADAC zur Verfügung standen, so dass die jeweiligen Ver-

anstaltungen immer ein Erfolg wurden. Ohne die Mithilfe der Mitglieder wären viele Feste und Veranstaltungen nicht möglich gewesen. Auch Sportleiter Richard Heller schloss sich den Worten des Vorsitzenden an. Er bot noch einen Überblick über das nächste Jahr, wo wieder zahlreiche Veranstaltungen geplant sind.

Erfolgreichster Rennfahrer war wieder Thomas Lang, der bei nationalen und internationalen Slaloms mit 26 Starts für den ADAC Naila fuhr. Auch Andreas Stöhr war wieder sehr erfolgreich. Er erreichte dieses Jahr den Klassensieg mit seinem Opel Calibra in der VNL

2000 Kubikmeter. Er wurde Erster von insgesamt neun in seiner Klasse, und unter 195 Startern erzielte er den 45. Platz.

Auch die ADAC-Jugend war wieder sehr erfolgreich. Sieger für die meisten Teilnahmen bei Meisterschaften des Clubs wurde Peter Schletter mit 261 Punkten, gefolgt von Christian Schletter mit 260 Punkten und Stephanie Porst mit 164 Punkten. Bei der Clubsportmeisterschaft holte Christian Schletter mit 51,24 Punkten den ersten Platz, Zweiter wurde Dominik Zawicki und Dritter David Zawicki.

Die ADAC-Jugend nahm an insgesamt 23 Kart-Veranstal-

tungen teil. Hier wurde Stephanie Porst mit 13 Starts und 61,67 Punkten Erste, gefolgt von Paolo Perruzza mit elf Starts und 55,65 Punkten und Peter Schletter mit neun Starts und 48,64 Punkten.

Bei den Clubsportmeisterschaften der Damen erzielte Rita Schletter mit 46,13 Punkten den ersten Platz, gefolgt von Karla Zawicki mit 38,99 Punkten und Silvia Pilz mit 36,34 Punkten. Die Clubsportmeisterschaft der Herren entschied Udo Schletter mit 48,37 Punkten für sich, dicht gefolgt von Dieter Pilz mit 37,94 Punkten und Richard Heller mit 34,49 Punkten.



Die erfolgreiche Jugend des ADAC Naila (hinten von links): Sportleiter Richard Heller und Jugendleiter Günter Porst. Vorne: Peter Schletter, Max Weiß, Angelo Basile, Stephanie Porst und Christian Schletter.
Fotos: Carmen Adam



Die Geehrten beim ADAC (hinten von links): Dieter Schletter, Sportleiter Richard Heller, Jugendleiter Günter Porst. Vorne von links: Cornelia Hartmann, Ute Bodenschatz, Vorsitzender Roland Hannawald, Rita Schletter und Silvia Pilz

ADAC NAILA

Die Motorsportvereine laden ein

AMC NAILA

zum

Boxenstopp



FASCHING

SAMSTAG, 12. FEBRUAR 2000

20 UHR

IM

SCHÜTZENHAUS-SAAL NAILA



Maskenprämierung



mit

DJ Mr. Lemon



Unkostenbeitrag 5,-DM

MSC NAILA

RESERVIERUNG TEL. 09282-471

MSC
SCHLEIFER DREIECK



KINDER FASCHING

DIENSTAG, 7. MÄRZ 2000

14 - 18 UHR

IM

Maskenprämierung

SCHÜTZENHAUS-SAAL NAILA



mit

DJ Mr. Lemon



EINTRITT FREI

RESERVIERUNG TEL. 09282-471

ADAC Naila mit vielfältigen Aktivitäten und sportlichen Erfolgen

53 Pokale sind die Ausbeute eines Jahres

BOBENGRÜN. – Der ADAC-Ortsclub Naila ist ein überaus rühriger und umtriebiger Verein. Dies wurde bei der Jahreshauptversammlung im Gasthaus Spitzberg in Bobengrün deutlich. Vorsitzender Roland Hannawald berichtete über zahllose Aktivitäten und viele motorsportliche Erfolge.

Hannawald hielt einen kurzen Jahresrückblick auf verschiedene Veranstaltungen, darunter einige größere Reisen, Sportfahrrabende, die Clubsportmeisterschaften, Bowling, Kegeln und Grillfeste. Inzwischen wurde auch der Beitritt zum Bayerischen Motorsportverband vollzogen.

Hannawald dankte den Clubmitgliedern für ihren Ein-

satz und Sponsoren für ihre Hilfe. Ein besonderer Dank ging an den Partnerclub MSC Schleizer Dreieck, der mit einer Abordnung anwesend war, für die gute und kameradschaftliche Zusammenarbeit, die inzwischen schon ins elfte Jahr geht.

Sportleiter Richard Heller berichtete, die Fahrer des Clubs seien 1999 109 Mal gestartet und errangen dabei 53 Pokale. Die meisten Starts hatte dabei Slalomfahrer Thomas Lang, der auch im NOO-Pokal im Endergebnis von 36 Fahrern den achten Platz erreichen konnte. Im Franken-Slalom-Pokal kam er auf den 14. Platz von 176 Fahrern. Andreas Stöhr siegte beim 24-Stunden-Rennen auf dem Nürburgring in seiner Klasse. Michael Ruppert belegte bei zahlreichen Gleichmäßigkeitsläufen gute Plätze. Ute und Stefan Bodenschütz waren bei Oldtimerfahrten in Bayern und Baden-Württemberg unterwegs. Auch die jüngsten Mitglieder erreichten beim Kartfahren im nordbayerischen Raum bei 23 Veranstaltungen gute Plätze.

Heller erinnerte ferner an die Slalom-Fahrt am Schleizer Dreieck oder die Oldtimerfahrt Frankenwald. Auch zwei Fahrrad-Turniere mit insgesamt 163 Teilnehmern und eine Fahrrad-Rallye mit 73 Teilnehmern konnte der ADAC Naila verbuchen. Im Slalom-sport ist geplant, ein Fahrzeug für den Slalom-Junior-Cup zur Verfügung zu stellen. Jugendleiter Günter



Der ADAC-Ortsclub Naila hat verdiente und langjährige Mitglieder ausgezeichnet. Unser Bild zeigt (von links): Vorsitzenden Roland Hannawald, die Geehrten Fritz Rosentreter (25 Jahre), Hubert Weigert (25 Jahre), Karl Schaller (40 Jahre), das Vorstandsmitglied des Gaus Nordbayern Herbert Baume und Rolf Schaller (40 Jahre).

Fotos: Carmen Adam

Porst fügte hinzu, dass 1999 etwa 30 Kinder und Jugendliche an 23 Veranstaltungen von April bis Oktober dabei waren.

Anschließend fanden die Ehrungen verdienter Mitglieder statt. Herbert Baume und Roland Hannawald gratulierten für 25 Jahre Mitgliedschaft Hubert Weigert, Fritz Rosentreter und Gerhard Wunner. Für 40 Jahre Mitgliedschaft der Firma Eisen-Schaller nahm Karl Schaller, der langjähriges Vorstandsmitglied, Reisespezialist und

Ehrenvorsitzender des Clubs ist, eine Ehrung entgegen. Eine weitere Ehrung erfuhr Clubwirt Rolf Schaller.

Die Neuwahl brachte folgende Ergebnisse: Neuer zweiter Vorsitzender ist Rainer Hartmann (bisher Thomas Marek), Sportleiter blieb Richard Heller, Jugendleiter wurde Günter Porst, sein Stellvertreter Uwe Seitz, Oldtimerreferent blieb Heinrich Beyer mit neuem Stellvertreter Thomas Marek, und die zwei Rechnungsprüfer

Gerhard Wolfrum und Ralf Thürmer behielten ihr Amt. Der ADAC-Ortsclub zählte bei der letzten Erhebung 204 Mitglieder.

Bürgermeister Hannsjürgen Lommer dankte dem Verein im Namen der Stadt Naila für die vielen Leistungen. Auch Herbert Baume vom Gau Nordbayern lobte die vielfältigen Aktivitäten des Ortsclubs. Er betonte, dass nicht viele Clubs so viele Veranstaltungen durchführen.



Der neue, zweite Vorsitzende Rainer Hartmann

III. Januar

Kart-Lehrgang für Kinder und Jugendliche in Sellanger

FP M. 04.000

Kleine Schumis groß im Training

SELLANGER. – Der Fachverband im Bayerischen Motorsport hat dieser Tage am Autohof „Bayerisches Vogtland“ in Sellanger einen Kart-Lehrgang veranstaltet. Ziel war die Verbesserung der Jugend-Kart-Grundfahrtechniken unter Mithilfe des ADAC Naila, des AMC Naila und des MC Hof. Jeder der örtlichen Motorsportclubs stellte jeweils zwei Karts zur Verfügung, so dass die Kinder und Jugendlichen auf sechs Karts fahren konnten. Die Teilnehmer der Geburtsjahrgänge 1982 bis 1990 kamen aus Motorsportvereinen im BMV-Bezirk Oberfranken und hatten bereits Jugend-Kart-Slalom-Erfahrung. Lehrgangsleiter war Dietmar Seufert aus Ramsthal und als Übungsleiter kamen Ralf Deinlein aus Hammelburg und Marco Franz aus Fuchstadt, die sich über die rege Beteiligung freuten. Die Bekleidungsrichtlinien für Kart-Turniere mussten bei dem Lehrgang strikt eingehalten werden. Dabei sind Integral- oder Vollvisierhelm, Handschuhe und körperbedeckende Bekleidung Pflicht. Der Witterung angepasste Überbekleidung mussten die Fahrer ebenfalls mitführen.

C. A.



Nach dem erfolgreichen Lehrgang: (von links) Übungsleiter Marco Franz, Sportleiter des BMV-Bezirks Oberfranken und Organisator Günter Porst vom ADAC Naila, Sportleiter Uwe Seitz vom ADAC Naila und (vorne): Peter Schietter, Patrick Seitz und Maximilian Weiß jeweils in den teameigenen Karts des ADAC Naila

Foto: C. A.

Unterlemnitzer siegt beim Geschicklichkeitsfahren

Neuntes ADAC-Turnier am Schleizer Dreieck

Schleiz (OTZ/JA). Steffen Nestor aus Unterlemnitz heißt der diesjährige Sieger des ADAC-Pkw-Turniers am Schleizer Dreieck, veranstaltet nun bereits zum neunten Mal vom MSC Schleizer Dreieck und dem ADAC-Ortsklub Frankenwald.

26 Starter, in der Mehrzahl aus Oberfranken, wagten sich am vergangenen Freitag auf den Parcours an der Gaststätte „Seng“, bei dem mehrere Stationen anzufahren waren. Einparken rechts und links, Slalomfahren vorwärts und rückwärts, Spurhalten vorwärts und rückwärts, Wenden in einem engen Kreis und das Heranfahen an eine Wand waren gefragt. Die Zeit war zweit-rangig, entschied jedoch bei gleicher Punktzahl über die Platzierung.

Neben den Profis, die hier auch einen Lauf im Nordost-Oberfranken-Pokal absolvierten, waren auch Amateure aufgefordert – wie Rudolf Gräsel, Sportleiter im MSC, hervorzuheben – Geschicklichkeit und damit Sicherheit im Straßenverkehr zu trainieren und unter Beweis zu stellen. Sieben haben am vergangenen Freitag die Chance wahrgenommen.

Bei ihnen siegte André Schödel aus Schleiz vor Wolfgang Kostelnik aus Nürnberg und Hartmut Löwe aus Treuen; beste Frau wurde Claudia Saalfrank aus dem Neilaer Club. In der Profi-Klasse belegten – hinter Steffen Nestor – Christian Fischer aus Weimar und Christian Löwe aus Treuen (Sachsen) die Plätze zwei und drei.



Gerhard Simon vom TMC Hof auf dem Parcours. Zu den Helfern des MSC, die eine Station betreuen, gehörte auch André Schödel. Hier stellt er den Abstand des Pkw zur Wand fest. (Foto: OTZ/Albig)



Matthias Kanzler aus Ulla bei Weimar – hier auf dem „Wendehof“ – nimmt schon seit etwa drei Jahren mit Begeisterung an solchen Turnieren teil. Der knallrote Trabant 601 Kübel stach bei den Zuschauern auch in Schleiz ganz besonders ins Auge. (Fotos: OTZ/Albig)

Geschicklichkeit und Tempo beim Steuern des Pkw

Schleiz (OTZ/JA). Nicht nur um Fahrkunst, sondern auch um Tempo ging es bei den zehn Wertungsstationen, die der MSC „Schleizer Dreieck“ für sein 6. Pkw-Geschicklichkeits-tourier des ADAC auf dem Parcours an der Gaststätte „Seng“ aufgebaut hatte. Am besten wurde dieser am Dienstag gemeistert von den Meisterschaftsfahrern Andreas Jentsch aus Eschwege vor Steffen Nestor aus Unterlemnitz und Christian Löwe, der für den Schleizer MSC fährt. Als Mannschaft belegte der MSC den ersten Platz. In einer speziellen Wertung für Amateure konnte Rommy Schmiel aus Saalburg den zweiten Platz erreichen. Veranstalter waren die ADAC-Ortsklubs von Schleiz (MSC) und Naila. Die Aufsicht hatte Bernd Löbach, Turnierreferent im ADAC Hessen-Thüringen.



Die Partner der Veranstaltung am Sprechertisch vereint: Roland Hannawald vom ADAC Naila, Gerhard Simon vom TMC Hof und Rudolf Gräsel vom MSC „Schleizer Dreieck“ (von links).

6. ADAC - Geschicklichkeitsturnier " Schleizer Dreieck " am 3. Oktober 2000

| S-Wertung | | 1.Lauf | 2.Lauf | Punkte |
|-----------------------|-----------------------|--------------|--------------|---------|
| 1. Andreas Jentsch | AC Eschwege | 2 - 88,47 | 0 - 83,53 | 212,00 |
| 2. Steffen Nestor | AMC Naila/Steinwiesen | 1 - 97,83 | 1 - 96,64 | 234,47 |
| 3. Christian Löwe | MSC Schleizer Dreieck | 1 - 128,50 | 0 - 96,03 | 244,53 |
| 4. Walter Löwe | MSC Schleizer Dreieck | 0 - 126,47 | 0 - 118,42 | 244,89 |
| 5. Christian Fischer | MC Weimar | 2 - 93,13 | 2 - 104,79 | 277,92 |
| 6. Harald Grebner | MSC Effelter | 3 - 112,11 | 0 - 116,50 | 288,61 |
| 7. Jörg Hoffmann | MSC Soli Neuhaus | 1 - 121,48 | 2 - 124,19 | 305,67 |
| 8. Rudolf Gräsel | MSC Schleizer Dreieck | 2 - 161,97 | 0 - 103,72 | 305,69 |
| 9. Thomas Schödel | MSC Schleizer Dreieck | 1 - 140,94 | 1 - 141,03 | 321,97 |
| 10. Manfred Hoffmann | MSC Soli Neuhaus | 1 - 165,01 | 1 - 149,31 | 354,32 |
| 11. Michael Gebhardt | MC Weimar | 5 - 122,39 | 2,5 - 120,54 | 392,93 |
| 12. Frank Morgenstern | AMC Naila | 4 - 122,91 | 4 - 122,02 | 404,93 |
| 13. Günter Hopf | MSC Schleizer Dreieck | 3 - 149,14 | 4 - 147,94 | 437,08 |
| 14. Theodor Lehnhardt | MSC Effelter | 6 - 151,34 | 2 - 147,24 | 458,58 |
| 15. Kerstin Schulz | MSC Effelter | 2 - 191,26 | 3 - 172,21 | 463,47 |
| 16. Walter Fischer | MC Weimar | 4,5 - 182,13 | 1 - 175,99 | 468,12 |
| 17. Oliver Schuch | ADAC Nürnberg | 3 - 149,14 | 7 - 128,16 | 477,30 |
| 18. Bernd Löbach | MSC Homberg | 6 - 185,38 | 0,5 - 177,86 | 493,24 |
| 19. Dirk Schulz | AC Kronach | 6 - 163,74 | 3 - 176,23 | 519,97 |
| 20. Claudia Saalfrank | AMC Naila | 4 - 165,23 | 5 - 186,82 | 532,05 |
| 21. Peter Röhlig | MSC Schleizer Dreieck | 4 - 162,38 | 7 - 160,20 | 542,48 |
| 22. Michael Krupinski | MC Weimar | 5 - 191,71 | 8 - 199,52 | 551,23 |
| 23. Romy Schmidt | MSC Schleizer Dreieck | 3 - 239,81 | 2 - 220,08 | 559,89 |
| 24. Mathias Kanzler | MC Weimar | 5 - 161,85 | 9,5 - 134,62 | 586,47 |
| 25. Ortrud Wasserthal | TMC Hof | 7,5 - 199,96 | 5,5 - 189,24 | 649,20 |
| 26. Gerhard Simon | TMC Hof | 5,5 - 245,38 | 3 - 244,24 | 659,62 |
| 27. Andre Schödel | Schleiz | 8 - 254,28 | 8 - 214,39 | 788,67 |
| 28. Daniel Guerlin | MC Weimar | 11 - 207,86 | 8 - 207,68 | 795,54 |
| 29. Peter Leistner | MSC Schleizer Dreieck | 13 - 274,95 | 11 - 290,59 | 1045,54 |

Mannschaftswertung

| | | |
|--------------------------|---|---------------|
| 1. MSC Schleizer Dreieck | (W.Löwe, Ch.Löwe, Gräsel, Th.Schödel) | 795,11 Punkte |
| 2. AMC Naila | (Nestor, Morgenstern, Saalfrank) | 1171,45 |
| 3. MC Weimar | (Fischer, Gebhardt, Krupinski, Kanzler) | 1222,11 |

Si.

Ausgabe
1-2000
Auflage: 500

Die Clubzeitung



ADAC-NAILA UND MSC SCHLEIZER DREIECK
www.hof.baynet.de/~ho3239 www.schleizer-dreieck.de

Das

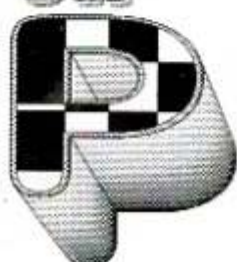

**7. ADAC - SLALOM
"SCHLEIZER DREIECK"**
(National A-Slalom 3000)
13. Mai 2000

DMSB DEUTSCHE SLALOM-MEISTERSCHAFT
NORDBAYERISCHE SLALOM-MEISTERSCHAFT

> INFORMATION <

ADAC Beginn 9.30 Uhr

Nordbayern

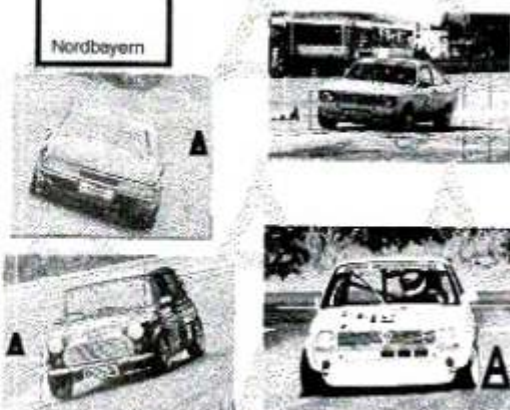

>>>> **ADAC** <<<<<< **MSC Schleizer Dreieck & V. im ADAC**

**6. ADAC - SLALOM
"SCHLEIZER DREIECK"**
(National B-Slalom 2000)
14. Mai 2000

DMSB NOO - POKAL 2000
Slalom-Junior-Cup

> INFORMATION <



>>>> **ADAC** <<<<<< **MSC Schleizer Dreieck & V. im ADAC**

Beginn 10 Uhr

**1 Stimme für den Sport * Slalom 2000+3000
Kart-Training * ADAC-Reisen * Oldtimerfahrt
Termine * ADAC-Prüfdienst und, und, und.....**

VORMERKEN!



23.-25. Juni
Historischer Fahrzeugtreff "Frankreich"
Schützenplatz
24. Juni Fahrt "Tour de Franken"
24. Juni 6. "OPEN-AIR"

OPEN-AIR
19.30
Marktplatz



23. - 25. Juni 2000

Tour de Franken

Treffen mit Ausfahrt für

französische Klassiker
und andere Oldtimer

in

NAILA/Ofr.

Info: 09280/8133

Veranst.: ADAC Naila / IG Matra 530

VERSAMMLUNG!!

**DONNERSTAG, 4. MAI
AB 19.30 UHR IN DER
GASTSTÄTTE RITTWEG**

Besprechung zu den
Club-Veranstaltungen.
Informationen vom ADAC
Termine, u.s.w.
Einladung an ALLE! ✓

ADAC-PRÜFDIENST

**Freitag, 28. April
10-13 und 14-18 Uhr**

**Bremsen
Stoßdämpfer**

ADAC

Nordbayern

**am
Autohaus Degner/Naila**

JUNIOR TEAM

**AB 29. APRIL JEDEN
SAMSTAG - TRAINING
BEI P&S MERCEDES.**

Verantwortlich:

Jugendleiter Günter Parst

Tel. 09281-889772

Handy 0170-9422987

Jugendleiter Uwe Seitz

Tel. 09282-8698

Handy 01744694755

Uns geht jeder Dreck was an!
Kerzenbrenn, Schrott, Bauschutt, Papier, Altkleber
Containerdienst-
Peter KORMANN
Kommunizierstr.-Waldenfeld-Str. 43
95197 Schauenstein
Tel. 09252/916555
Fax 09252/916557



SELBITZER LADEN

Bahnstraße 1
gegenüber Rathaus
95152 Selbitz
Tel/Fax 09280-5764

Inh.
R. Schletter

Schulbedarf, Perleberg-Karten, Geschenkpapier
Gewürze, Tee's, Bonbon's, und, und, und,.....



• EDV Hard- und
Software
• Netzwerke
• Büromaschinen
• Büromöbel
• Techn. Kundendienst

bc Intra-concept GmbH
Josef-Otto-Kühn-Str. 1
95119 Naila
Tel. 09282-95210

**WILLST DU IM PROFIL
WERBEN?????????????**
BITTE ANRUFEN!
RICHARD 09282-8172

ACHTUNG SPENDER!
**WIR KÖNNEN JETZT
SPENDENQUITTUNGEN
SELBST AUSSTELLEN.**
**SPENDEN BITTE AUF
FOLGENDES KONTO:**
SPARKASSE NAILA
BLZ 78050000
KONTO 0430015974
INFO: PETRA 09280-8133

SLALOM "SCHLEIZER DREIECK"

12. - 14. Mai

Freitag, 12. Mai 14 Uhr - Lager

Samstag 12. Mai 7 Uhr - Dreieck

Sonntag 13. Mai 8 Uhr - Dreieck

Übernachtung in Schleiz Fahrerlagerhalle
Schlafsäcke u.s.w. mitbringen!

Helfer bitte melden!!!!!!

Info: Richard Tel 09282 - 8172

Handy 01715325235

oder

Rainer Hartmann Tel. 09282-76185

Handy 01728660566

1 Stimme für den Sport

ADAC-NAILA* SKK 1963 Naila**Bürger- und Schützengesellschaft 1823 Naila



Die Stadtmeisterschaft
2. Veranstaltungssamstag 2000

Samstag

29. April - 14 Uhr

Im und am

ADAC-LAGER

Vorbereitung ab 11 Uhr

Helfer bitte melden!

Mit:
ADAC
Kegler
Schützen

Richard 09282-8172



Liebes Clubmitglied!

Wir haben eine Karte beigelegt. Hierdurch soll unser
Vereinsarchiv vollständiger werden. Bitte füllt diese Karte
aus und sendet sie an aufgeführte Adresse.

Die ADAC- Jahresgabe bekommt jedes Mitglied im
ADAC-Deutschland.

Es stehen zur Auswahl:

Kartensatz (2 Nord+Süd) Deutschland 1:500000
Autobahnführer Deutschland (180 Seiten) mit Stadt-
beschreibungen, Raststätten u.s.w.

Weltkulturerbe Deutschland 20 Kultur- und Naturmonumente

Jugendliche können jetzt beitragsfrei bis zum 18. Lebensjahr
in den ADAC - Deutschland eintreten, Aufnahmeformular
liegt bei. Dieses Formular bei Petra Marek abgeben.

Für Familien bieten wir unsere Familienmitgliedschaft im
ADAC-Naila an. Auf der Rückseite ist für Interessierte
ein Aufnahmeantrag für den ADAC-Deutschland.

Info: Petra Marek Tel 09280-8133

**Service
rund
um Ihr Auto**

Hilfe rund um die Uhr!
24 Std. Abschleppdienst

Hol- und Bringservice

Euromobil Mietfahrzeuge

Zubehörshop

Unfallinstandsetzung

Lackiererei für alle Fabrikate



Ihr fairer
Auto-Partner

RÄTHEL

Kronacher Str. 83 - 85 - 95119 Naila - Tel.: 09282 - 96000

HEINRICH BEYER

Bahnhofstr. 50

95197 Schauenstein

Telefon 09252/6676 Fax 09252/8182

Reparatur von allen Fahrzeugen
Karosserie- u. Unfallinstandsetzung
Zubehör/Reifen/Felgen/Fahrwerke

Freie

Werkstatt

ADAC-REISEN



JUNI - NORWEGEN

SEPTEMBER

FLUGREISE VON HOF NACH GRIECHENLAND

21. - 28. OKTOBER

FLUSSKREUZFAHRT-POTSDAM-DRESDEN-PRAG

INFO **KARL SCHALLER** **09282-207**

KARTS+MORE

WOLFGANG WEISS

SIEDLUNG 61

95152 SELBITZ

Komplett-Karts

Zubehör

Bekleidung



Tel 0 9 2 8 0 - 1 6 9 8 Fax - 953697

B.E.S.T

Der Partner für Reisen von A bis Z

Reisebüro

Schmidt

Informieren Sie sich bei uns über spezielle Angebote!

Gruppen und
Individual
Tel: 0 92 82 / 70 07

Am Zentralparkplatz
95233 Helmrechts
Tel.: 0 92 52 / 9 11 20
Fax: 0 92 52 / 9 11 22

Hauptstraße 2
95119 Naila
Tel.: 0 92 82 / 70 05
Fax: 0 92 82 / 82 60

A U T O H A U S

DEGNER

GmbH



HOF

Schneebergstraße 5
09281/7573-0

NAILA

Kronacher Straße 135
09282/9826-0

MOTORSPORT TERMINE

Kart:

- 30.04. MC Hof
- 06.05. RTC Bad Berneck
- 07.05. AC Bamberg/Coburg
- 14.05. MSC Marktleuthen/Scheßlitz
- 21.05. MSC Marktredwitz
- 04.06. AMC Coburg
- 11.06. MSC Fränkische Schweiz/Cob.

Automobil-Slalom:

- 30.04. AC Ebern
- 01.05. AC Hof
- 07.05. AC Waldershof

Rallye

- 06.05. AMSC Bindlach
- 13.05. AMC Sonnefeld

3. Frühjahrstreffen für Oldtimer

und ehemalige
Ostblock-Fahrzeuge

1. Lauf zur Ostthüringer Oldtimermeisterschaft 2000

am 6./7. Mai 2000

Kfz-Veteranen- und Teilemarkt nebst Trödelmarkt



Veranstaltungsort:
Fahrerlager
06

Verankündigung
8. Oktober 2000:
Herbsttreffen Kfz-Veteranen und Teilemarkt nebst
Trödelmarkt im Fahrerlager am Schleizer Dreieck

ZEITPLAN SAMSTAG (6.5.) / SONNTAG (7.5.) NUR TEILEMARKT

bis 9:00 Uhr Einfinden und Anmeldung der Teilnehmer
9:10 Uhr Fahrerbesprechung
10:00 Uhr Start auf dem Neumarkt in Schleiz

bis 14:00 Uhr Lauf zur Ostthüringer Oldtimermeisterschaft
14:00 Uhr Siegereichnung
ab 18:00 Uhr gemütliches Beisammensitzen in der Maschinenhalle

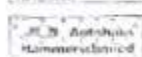
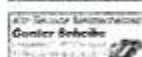

ADAC

Hessen
Thüringen



jürgen böhm

95152 selbitz • hofer str. 8a
tel.: 0 92 80 / 9 51 55

- kraftfahrzeuge u. instandsetzung
- reifen, felgen u. fahrwerksservice
- karosserie u. unfallinstandsetzung
- abschleppdienst



Schleizer

Dreieck

Tel. 03663-403400
 -402954
 Fax -400125
 -410835

e-mail
 BG Schleizer Dreieck mbh@t-online.de
 oder MSC Schleizer Dreieck@t-online.de
 internet www.schleizer-dreieck.de



VORSCHAU 2000 VORSCHAU 2000 VORSCHAU 2000

- | | | |
|------------------|--|---|
| 6. Mai | Frühjahrestreffen für Oldtimer und ehemalige DDR-Fahrzeuge | |
| 7. Mai | Kfz-Veteranen- und Teilemarkt mit Trödelmarkt |  |
| 13. Mai | ADAC-Slalom 3000 "Schleizer Dreieck"  -Deutsche Meisterschaft- |  |
| 14. Mai | ADAC-Slalom 2000 "Schleizer Dreieck"  |  |
| 1.-4. Juni | 8. bundesweites DRK-Oldtimer-Treffen | |
| 3. Juni | Castrol Rallye Thüringen - Sonderprüfung "Schleizer Dreieck" | |
| 16.-18. Juni | 9. Trucker Festival | |
| 23.-25. Juni | Größtes Biker-Treffen Deutschlands | |
| 1.-2. Juli | 4. Treffen historischer Traktoren und Landmaschinen | |
| 15.-16. Juli | 67. int. Schleizer Dreieckrennen | |
| 05.-06. August | Schleizer Dreieck Classic mit Läufen zur int. Deutschen Veteranenmeisterschaft mit 3 Rennen |  |
| 20. August | 10 Darmstädter Seriensportveranstaltung |  |
| 25.-27. August | Dorffest Gemeinde Oberböhmisdorf | |
| 8.-10. September | 6. US-Car-Treffen | |
| 3. Oktober | Geschicklichkeitsturnier für Automobile  | |

VORSCHAU 2000 VORSCHAU 2000 VORSCHAU 2000

FAHREN LERNEN

20 Jahre Fahrschulausbildung
trained by h. f.

MIT NEW BEETLE

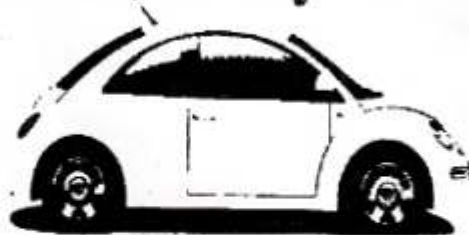

Fahrschule Heinz Fehn Bad Steben 09288/8782

FEG

Elektrotechnik vom Fachmann

Fra.-Elektrobau GmbH
 Zum Kugelfang 2
 95119 Naila
 Tel. 09282/9821-0
 Fax 09282/9821-13

- Elektroinstallation
- Gebäudesystemtechnik (EIB)
- Beleuchtung
- Elektroheizung
- Steuerungstechnik
- Planung, Projektierung



* TERMINE * TERMINE * TERMINE * TERMINE * TERMINE *

NOO
SLALOM
09.04. MSC Nordhalben
01.05. AC Hof
07.05. AC Waldershof
14.05. ADAC Naila
22.06. MSC Tirschenreuth
25.06. AMSC Bindlach
CROSS-SLALOM
28.05. AMC Naila
25.06. MSC Marktredwitz
09.07. MSC Bayreuth
16.07. ADAC Naila/Helmbt.
ORI
01.04. MSC Marktredwitz

30. APRIL PAW-TURNIER FÜR
MITSUBISHI
5. MAI OLDTIMER-TREFFEN
7. MAI KZL-VETERANEN-
TELE- UND TRÜDELMARKT
1.-9. JUNI DRK-OLDTIMER-TREFFEN
2. JUNI Wp TÜBINGEN-RALEY
10.-18. JUNI TRUCKER-FESTIVAL
22.-29. JUNI BIKEE-TREFFEN
1./2. JULI TREFFEN HISTOR.
TRAKTOREN UND LANDM.
15./16. JULI DREIECKSKENNER DM
18. JULI OLDTIMERFAHRT - 2K
2000 KM DURCH DEUTSCHL.

NOTIZEN

FORMEL 1
09.04. SAN MARINO
23.04. ENGLAND
07.05. SPANIEN
21.05. NÜRBURGRING
04.06. MONACO
18.06. KANADA
02.07. FRANKREICH
16.07. ÖSTERREICH
30.07. NOCKENHEIMRING

RALLYE-WM
30.3.-2.4. SPANIEN
11.-14.5. ARGENTINIEN
8.-11.6. AKROPOLIS
13.-16.7. NEUSEELAND

DTM
28.5. HOCKENHEIM
18.6. OSCHERSLEBEN
9.7. NORISRING

| | APRIL | MAI | JUNI | JULI |
|----|----------------------------|--------------------------|-------------------------------|-------------------|
| 1 | ✓ JUVEND-KART-LEHRE | 1 | 1 | 1 |
| 2 | ✓ JUVEND-KART-LEHRE | 2 | 2 | 2 ✓ KART-SLALOM |
| 3 | | 3 | 3 | 3 |
| 4 | | 4 | 4 | 4 |
| 5 | | 5 | 5 | 5 |
| 6 | | 6 | 6 | 6 |
| 7 | | 7 | 7 | 7 |
| 8 | | 8 | 8 | 8 |
| 9 | | 9 | 9 | 9 |
| 10 | | 10 | 10 | 10 |
| 11 | | 11 | 11 PFINGSTEN | 11 |
| 12 | | 12 | 12 PFINGSTEN | 12 |
| 13 | | 13 ✓ SLALOM DREIECK DM | | 13 |
| 14 | | 14 ✓ SLALOM DREIECK NAT. | | 14 |
| 15 | | 15 | 15 | 15 |
| 16 | | 16 | 16 | 16 ✓ CROSS-SLALOM |
| 17 | | 17 | 17 | 17 |
| 18 | | 18 | 18 | 18 |
| 19 | | 19 | 19 | 19 |
| 20 | KARFREITAG | 20 | 20 | 20 |
| 21 | | 21 | 21 | 21 |
| 22 | OSTERN | 22 | 22 | 22 |
| 23 | OSTERN | 23 | 23 ✓ OLDTIMER-SCHIFFERWPAZZE | 23 |
| 24 | | 24 | 24 ✓ OLDTIMERFAHRT + OPEN-AIR | 24 |
| 25 | | 25 | 25 | 25 |
| 26 | | 26 | 26 | 26 |
| 27 | | 27 | 27 | 27 |
| 28 | ADAC-PRÄSIDENT-DEBATE | 28 | 28 | 28 |
| 29 | ✓ STADTMEISTERSCHAFT/LAGER | 29 | 29 | 29 |
| 30 | | 30 | 30 | 30 |
| ✓ | = HELFER BEJUCHT!!!! | 31 | | |



7. ADAC - SLALOM "SCHLEIZER DREIECK"

(National A-Slalom 3000) *Gen. 130 200*

13. Mai 2000 *v. 12.4.*

DMSB
Deutscher Motor Sport Bund e.V.

**DEUTSCHE SLALOM-MEISTERSCHAFT
NORDBAYERISCHE SLALOM-MEISTERSCHAFT**

> AUSSCHREIBUNG <

ADAC

Nordbayern



MSC Schleizer Dreieck e. V.
im ADAC

(Startzeiten werden in Nennbestätigung bekannt gegeben)

Klassen/Gruppen:

| | |
|----------------------------|----------------------------------|
| Gruppe G | Klasse 1-7 |
| Gruppe N und DN | Klasse 8 bis 1400 ccm |
| | Klasse 9 bis 1600 ccm |
| | Klasse 10 bis 2000 ccm |
| | Klasse 11 über 2000 ccm |
| Gruppe H | Klasse 12 bis 1000 ccm |
| | Klasse 13 bis 1150 ccm |
| | Klasse 14 bis 1300 ccm |
| | Klasse 15 bis 1600 ccm |
| | Klasse 16 bis 2000 ccm |
| | Klasse 17 über 2000 ccm |
| Gruppe F | Klasse 18 bis 1000 ccm |
| | Klasse 19 bis 1150 ccm |
| | Klasse 20 bis 1300 ccm |
| | Klasse 21 bis 1600 ccm |
| | Klasse 22 bis 2000 ccm |
| | Klasse 23 über 2000 ccm |
| Gruppe GTN | Klasse 24 ohne Klasseneinteilung |
| Gruppe DSMB 2000 | Klasse 25 |

Startgeld:

Konto: Sparkasse Naila
Kontonr. 0430015974
Blz. 78050000

80.- DM Einzelnennung mit Veranstalterwerbung
100.- DM Einzelnennung ohne Veranstalterwerbung
30,- DM Mannschaftsnennung

Preise:

30% Pokale je Klasse
Gesamtsiegerkranz
Gruppensiegerpokal
Damenpokal
Mannschaftspokal
Div. Markenpokale
Jeder Teilnehmer bekommt den "Slalom-Kaffeetopf"
Super-Cup-Pokal + 100,- DM

Siegerehrung:

Gruppenweise

SUPER-CUP-LAUF:

Lauf der Klassensieger (Von Klassen mit mind. 5 Teilnehmern)
Nach Richtzeitwertung (Schnellster Lauf jedes Teilnehmers)
Dieser Lauf findet nur statt, wenn bei allen Klassen gleiche
Witterungsbedingungen herrschten.

Weitere Bestimmungen:

Durch die zeitaufwendige Rückführung behalten wir uns mit
Genehmigung des DMSB vor, daß Teilnehmer (Doppelstarter) ihre Läufe
in den folgenden Klassen zu Ende fahren. Dies nur bei gleichem Wetter!

>>>>>Allgemeine Hinweise<<<<<

Im Fahrerlager sind Toiletten/Duschen/Stromanschluß vorhanden. Das Fahrerlager ist
am Freitag, 12. Mai ab 17 Uhr geöffnet. Die Anfahrt ist ab der A9-Ausfahrt Schleiz
In der Fahrerlagerhalle ist für Verpflegung gesorgt

SCHLEIZER DREIECK



>>>STRECKENSKIZZE <<<<

ADAC-EU-SLALOM "Schleizer Dreieck"

MASSSTAB 1:

Alle Angaben in Meter
 Alle Torbreiten 3,50m
 Höhensituation siehe rechts oben



O = "Türme"-Tor Nr.

"Fahrerlager vorstart"
 Fahrerlager
 Techn. Abnahme
 "parc fermé"
 Siegerehrungen

Ihr Polsterfachmarkt
POLSTERADO
 Ihr Möbelhaus am Tor zu Naila
 Öffnungszeiten: Mo. Fr. 9.00-18.00 Uhr
 Samstag 9.00-16.00 Uhr
 Sonntag 10.00-18.00 Uhr
 Leitfriede Burg 22, 95119 Naila, Tel. 09282/951151

B·E·S·T
Reisebüro Schmidt
 Informieren Sie sich bei uns über spezielle Angebote!
 Am Zwickauer Tor 2
 95119 Naila
 Tel. 0 92 82 / 9 11 33 Fax 0 92 82 / 9 11 32

Ihre Einkaufszentren für Haus, Hof, Garten, Wägen, Schenken und Basteln
AG
 Selbitz
 Carlstr. 10, Frankenthal
 95119 Naila
 Tel. 0 92 82 / 9 44 30 Fax 0 92 82 / 9 44 30

Thüga Partnerschaft mit Energie.
 Die Energiepartner
 STROMVERSORGUNG FRANKENWALD
 Kundenservice (0180) 2 88 44 88

REWE
 95119 Naila
 Valchstr. 15
 Tel.: 09282 / 95163 Fax: 09282 / 95164
 95152 Selbitz
 Bachgasse 10
 Tel.: 09280 / 903217 Fax: 09280 / 953214

Raiffeisenbank NAILA
 Die Bank mit dem freundlichen Service

Kreis- und Stadtparkasse Hof

SAMSTAG, 24. JUNI 2000



6.

BEGINN 19.30 UHR

OPEN - AIR

MIT AUF DEM MARKTPLATZ IN NAILA



EINTRITT FREI!!!

BEI SCHLECHTEM WETTER FINDET DAS KONZERT IN DER TURNHALLE NAILA STATT.

NAILA

***STEAKS*BRATWÜRSTE*LONGDRINKS*FASSBIER*
 SEKT-BAR,UND,UND,UND ... INFO: 01 71 / 5 32 52 35***

SchmidtBank
 Die Qualität der Beziehung!
 Naila, Bahnhofstraße 7, Tel. 09282/98120

Volksbank Naila
 Wir machen den Weg frei!

Auto Service Adam
 Kfz-Meisterbetrieb
 Anhaltstraße 9-11
 95119 Naila
 Tel.: 0 92 82 / 9 52 63 Fax: 0 92 82 / 9 52 04
 DEKRA • Reifen/Felgen/Fahrwerke
 Scheibe • Reparatur • Kundenkennz.

FEG Elektrotechnik vom Fachmann
 Frs.-Elektrobau GmbH
 Zum Kuppelweg 2
 95119 Naila
 Tel. 09282/9821-0 Fax 09282/9821-13
 • Elektroinstallation
 • Gebäudesystemtechnik (BIB)
 • Beleuchtung
 • Elektroheizung
 • Steuerungstechnik
 • Planung, Projektierung

Martin Frank
 Dachdecker • Klempner
 25119 Naila • Weidenstraße 40
 95188 Iselgau • Harberg 1 • Telefon 0 92 80 31 54

Service rund um Ihr Auto
 Hilfe rund um die Uhr
 24 Std. Abschleppdienst
 Hal- und Bringservice
 Euro mobil Mietfahrzeuge
 Zubehörshop
 Unfallinstandsetzung
 Lokatorien für alle Fabrikate
RÄTHEL
 Kirscher Str. 82-84, 95119 Naila, Tel.: 09282 / 94000

Uns geht jeder Dreck was an!
 Containerdienst
 Peter **KORMANN**
 Kommerzienrat-Waldenfels-Str. 43
 95197 Scheuconitz
 Tel. 09282/916555 Fax 09282/916557



KINDER FASCHING

DIENSTAG, 7. MÄRZ 2000

14 - 18 UHR

IM

Maskenprämierung

SCHÜTZENHAUS-SAAL NAILA



mit

DJ Mr. Lemon



EINTRITT FREI

RESERVIERUNG TEL. 09282-471

Slalom-DM Schleizer Dreieck 2000

BLICKPUNKT am SONNTAG

14.05.2000

Klasse 2000 heute am Start

Lauf zur deutschen Meisterschaft in Schleiz

Gehen heute in Schleiz ins Rennen: die verbesserten Serienfahrzeuge, wie dieser VW Polo von Fritz Sell vom ADAC Naila.



SCHLEIZ ■ Am heutigen Sonntag, 14. Mai, steht ein weiteres Motorsporthighlight auf dem Schleizer Dreieck an: Nachdem gestern der Slalom-Wettbewerb in der Klasse 3000 über die Bühne gegangen ist, lädt der ADAC Naila heute ab 10 Uhr zum Slalom 2000 ein. An diesem Rennen, das zum Nord-Ost-Oberfranken-Pokal zählt, nehmen etwa 50 Fahrer teil. Am Start sind Serientouren- und Spezialtourenwagen. Der Renn-

parcours beträgt 900 Meter. Den Anfang machen die seriennahen Boliden. Die Zuschauer haben freien Eintritt. Am besten ist die Strecke von den Buchhübel- und Rücklaufstrecken-Tribünen aus einzusehen. Nähere Infos bei Rennleiter Richard Heller unter Telefon 0 1 7 1 / 5325235.





6. ADAC - SLALOM "SCHLEIZER DREIECK"

(National B-Slalom 2000)

14. Mai 2000

DMSB
Deutscher Motor Sport Bund e.V.

NOO - POKAL 2000
Slalom-Junior-Cup

> AUSSCHREIBUNG <



MSC Schleizer Dreieck e. V.
Im ADAC



Seit 1923

6. ADAC - SLALOM "SCLEIZER DREIECK"

Grundlage der Veranstaltung ist die neueste Fassung der Standardausschreibung
der DMSB für Nationale B- Automobilsialomveranstaltungen (Slalom2000)

In ihrer Fassung vom 01.01.2000

Diese ist im DMSB-Handbuch 2000 veröffentlicht.

Der Slalom wurde durch den ADAC-Nordbayern am 2000
unter der Reg.-Nr. /2000 genehmigt

Kopien von der ADAC-genehmigten Originalausschreibung können unter der unten
angegebenen Veranstalteranschrift angefordert werden!

- Veranstalter:** ADAC-ORTSCLUB-FRANKENWALD e.V., Sitz Naila
MSC Schleizer Dreieck e.V., Sitz
- Veranstaltungstag:** Sonntag, 14. Mai 2000
- Nennschluß:** Sonntag, 14. Mai 2000 - 30 Minuten
vor der jeweiligen Klassestartzeit
- Veranstalteranschrift:** ADAC-OC-NAILA
Geroldsreuth 71 95179 Geroldsgrün
- Rennleiter:** Richard Heller Weststrasse 5 95119 Naila
95119 Naila Tel/ 09282-8172 Fax-978766
Mobil:01715325235
- Rennsekretär:** Waldemar Klemm, 07907 Plothen
- Organisationsleiter:** Bernd Faber, 07929 Saalburg
- Sportkommissare:** Hans-Jochen Fränkel, Köditz
- Techn. Kommissare:** Robert Plietsch, Röslau
- Zeltnahme:** Matthias Hergenröther - ADAC-Nordbayern
- Rennleitungsbüro:** Petra Marek
(bis 17.Mai 2000) Uhlandstraße 21a - 95152 Selbitz
Tel. 09280 - 8133 Fax 09280-97241
- Strecke:** Teilstück der Naturrennstrecke "Schleizer Dreieck"
- Streckenlänge:** 900m
- Papierabnahme:** So.14.Mai 2000 ab 8.30 Uhr
- Techn. Abnahme:** So. 14. Mai 2000 ab 9 Uhr
- Training/Wertung:** So. 14. Mai 2000 ab 10 Uhr - klassenweise
1 Trainings- und 2 Wertungsläufe

Klassen/Startzeiten:

| | | | |
|-------------|-------------------------|-----------|-------|
| Gruppe G | Klasse 7-5 | 10 Uhr | 10.30 |
| | Klasse 4+3 | 11.00 Uhr | |
| | Klasse 2+1 | 11.45 Uhr | |
| Junior-Cup | Klasse 20 | 13.00 Uhr | 11.15 |
| Gruppe F | Klasse 8 bis 1300 ccm | 13.45 Uhr | |
| | Klasse 9 bis 1600 ccm | 13.45 Uhr | |
| | Klasse 10 bis 2000 ccm | 13.45 Uhr | |
| | Klasse 11 über 2000 ccm | 13.45 Uhr | |
| Gruppe N+DN | Klasse 12 bis 1300 ccm | 14.30 Uhr | |
| | Klasse 13 bis 1600 ccm | 14.30 Uhr | |
| | Klasse 14 bis 2000 ccm | 14.30 Uhr | |
| | Klasse 15 über 2000 ccm | 14.30 Uhr | |
| Gruppe H | Klasse 16 bis 1300 ccm | 15.00 Uhr | |
| | Klasse 17 bis 1600 ccm | 15.00 Uhr | |
| | Klasse 18 bis 2000 ccm | 15.30 Uhr | |
| | Klasse 19 über 2000 ccm | 15.30 Uhr | |

Startgeld:

50.- DM Einzelnenennung
 40.- DM Einzelnenennung -Eingang Nennung und Startgeld
 bis 06.05.2000

SLALOM -JUNIOR-CUP
 30.- DM Einzelnenennung
 20.- DM; Einzelnenennung - Eingang Nennung und Startgeld
 bis 06.05.2000

30,- DM Mannschaftsnennung

Konto:

ADAC-Ortsclub Frankenwald, 95119 Naila
 Betreff : Slalom 2000
 Sparkasse Naila Konto: 0430015974 Blz.: 78050000

Preise:

30% Pokale je Klasse
 Gesamtsiegerkranz
 Gruppensiegerpokal /Damenpokal
 Mannschaftspokal /Div. Markenpokale
 Jeder Teilnehmer bekommt den "Slalom-Kaffeetopf"
 Super-Cup-Pokal + 50,- DM

Siegerehrung:

Gruppenweise

SUPER-CUP-LAUF:

Lauf der Klassensieger (Von Klassen mit mind.5 Teilnehmern
 Nach Richtzeitwertung (Schnellster Lauf jedes Teilnehmers)
 Dieser Super-Cup-Lauf findet nur statt, wenn tagsüber
 gleiche Witterungsverhältnisse bestehen!
 Reifen nur in Gruppe H freigestellt!
 Sonstige Änderungen - siehe Aushang im Fahrerlager -

Weitere Bestimmungen:

>>>> ALLGEMEINE HINEISE <<<<
 Im Fahrerlager sind Toiletten/Duschen/Stromanschluß vorhanden.
 Das Fahrerlager ist ab Freitag, den 12. Mai 16 Uhr geöffnet
 Die Anfahrt ist ab der A9-Ausfahrt Schleiz ausgepeilt!

NAT. B. - ADAC - SLALOM
"SCHLEIZER DREIECK"
STRECKENPLAN



FAHRERLAGER
 Neureißing
 Techn. Abkühlung
 Parc fermé
 Siegerehrung

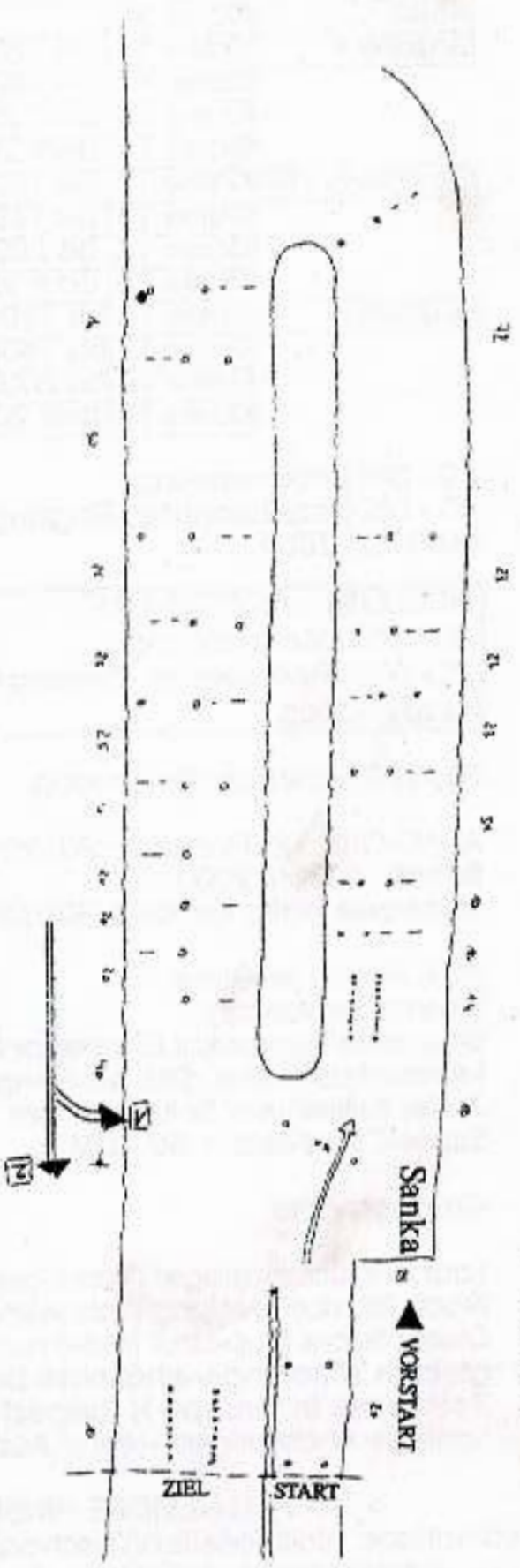

Nr. (23...) - Abstand Tore/Pylonen
Torbreite 3,50 m





7. ADAC - SLALOM "SCHLEIZER DREIECK"

(National A-Slalom 3000)

13. Mai 2000

DMSB
Deutscher Motor Sport Bund e.V.

**DEUTSCHE SLALOM-MEISTERSCHAFT
NORDBAYERISCHE SLALOM-MEISTERSCHAFT**

> AUSSCHREIBUNG <

ADAC

Nordbayern



MSC Schleizer Dreieck e. V.
Im ADAC

(Startzeiten werden in Nennbestätigung bekannt gegeben)

Klassen/Gruppen:

| | | |
|----------------------------|------------|------------------------|
| Gruppe G | Klasse 1-7 | |
| Gruppe N und DN | Klasse 8 | bis 1400 ccm |
| | Klasse 9 | bis 1600 ccm |
| | Klasse 10 | bis 2000 ccm |
| | Klasse 11 | über 2000 ccm |
| Gruppe H | Klasse 12 | bis 1000 ccm |
| | Klasse 13 | bis 1150 ccm |
| | Klasse 14 | bis 1300 ccm |
| | Klasse 15 | bis 1600 ccm |
| | Klasse 16 | bis 2000 ccm |
| | Klasse 17 | über 2000 ccm |
| Gruppe F | Klasse 18 | bis 1000 ccm |
| | Klasse 19 | bis 1150 ccm |
| | Klasse 20 | bis 1300 ccm |
| | Klasse 21 | bis 1600 ccm |
| | Klasse 22 | bis 2000 ccm |
| | Klasse 23 | über 2000 ccm |
| Gruppe GTN | Klasse 24 | ohne Klasseneinteilung |
| Gruppe DSMB 2000 | Klasse 25 | |

Startgeld:

Konto: Sparkasse Naila
Kontonr.0430015974
Blz.78050000

80.- DM Einzelnennung mit Veranstalterwerbung
100.- DM Einzelnennung ohne Veranstalterwerbung
30,- DM Mannschaftsnennung

Preise:

30% Pokale je Klasse
Gesamtsiegerkranz
Gruppensiegerpokal
Damenpokal
Mannschaftspokal
Div. Markenpokale
Jeder Teilnehmer bekommt den "Slalom-Kaffeetopf"
Super-Cup-Pokal + 100,- DM

Siegerehrung:

Gruppenweise

SUPER-CUP-LAUF:

Lauf der Klassensieger (Von Klassen mit mind.5 Teilnehmern)
Nach Richtzeitwertung (Schnellster Lauf jedes Teilnehmers)
Dieser Lauf findet nur statt, wenn bei allen Klassen gleiche
Witterungsbedingungen herrschten.

Weitere Bestimmungen:

Durch die zeitaufwendige Rückführung behalten wir uns mit
Genehmigung des DMSB vor, daß Teilnehmer (Doppelstarter) ihre Läufe
in den folgenden Klassen zu Ende fahren. Dies nur bei gleichem Wetter!

>>>>>Allgemeine Hinweise<<<<<

Im Fahrerlager sind Toiletten/Duschen/Stromanschluß vorhanden. Das Fahrerlager ist
am Freitag, 12. Mai ab 17 Uhr geöffnet. Die Anfahrt ist ab der A9-Ausfahrt Schleiz
In der Fahrerlagerhalle ist für Verpflegung gesorgt

SCHLEIZER DREIECK



>>> STRECKENSKIZZE <<<<

ADAC-EU-SLALOM "Schleizer Dreieck"

MASSSTAB 1:

Alle Angaben in Meter
 Alle Torbreiten 3,50m
 Höhensituation siehe rechts oben



O = Türene-Tor Nr.

"Fahrradlager-vorstart"
 Fahrerlager
 Techn. Abnahme
 "parc ferme"
 Siegerehrungen



6. ADAC - SLALOM "SCHLEIZER DREIECK"

(National B-Slalom 2000)

14. Mai 2000

DMSB
Deutscher Motor Sport Bund e.V.

NOO - POKAL 2000
Slalom-Junior-Cup

> AUSSCHREIBUNG <



MSC Schleizer Dreieck e. V.
Im ADAC



Seit 1923

6. ADAC - SLALOM "SCLEIZER DREIECK"

Grundlage der Veranstaltung ist die neueste Fassung der Standardausschreibung
der DMSB für Nationale B- Automobilslalomveranstaltungen (Slalom2000)

in ihrer Fassung vom 01.01.2000

Diese ist im DMSB-Hanbuch 2000 veröffentlicht.

Der Slalom wurde durch den ADAC-Nordbayern am 2000
unter der Reg.-Nr. /2000 genehmigt

Kopien von der ADAC-genehmigten Originalausschreibung können unter der unten
angegebenen Veranstalteranschrift angefordert werden!

- Veranstalter:** ADAC-ORTSCLUB-FRANKENWALD e.V., Sitz Naila
MSC Schleizer Dreieck e.V., Sitz
- Veranstaltungstag:** Sonntag, 14. Mai 2000
- Nennschluß:** Sonntag, 14. Mai 2000 - 30 Minuten
vor der jeweiligen Klassestartzeit
- Veranstalteranschrift:** ADAC-OC-NAILA
Geroldsreuth 71 95179 Geroldsgrün
- Rennleiter:** Richard Heller Weststrasse 5 95119 Naila
95119 Naila Tel/ 09282-8172 Fax-978766
Mobil:01715325235
- Rennsekretär:** Waldemar Klemm, 07907 Plothen
- Organisationsleiter:** Bernd Faber, 07929 Saalburg
- Sportkommissare:** Hans-Jochen Fränkel, Köditz
- Techn. Kommissare:** Robert Plietsch, Röslau
- Zeitnahme:** Matthias Hergenröther - ADAC-Nordbayern
- Rennleitungsbüro:** Petra Marek
(bis 17.Mai 2000) Uhlandstraße 21a - 95152 Selbitz
Tel. 09280 - 8133 Fax 09280-97241
- Strecke:** Teilstück der Naturrennstrecke "Schleizer Dreieck"
- Streckenlänge:** 900m
- Papierabnahme:** So.14.Mai 2000 ab 8.30 Uhr
- Techn. Abnahme:** So. 14. Mai 2000 ab 9 Uhr
- Training/Wertung:** So. 14. Mai 2000 ab 10 Uhr - klassenweise
1 Trainings- und 2 Wertungsläufe

Klassen/Startzeiten:

| | | | |
|-------------|------------|---------------|-----------|
| Gruppe G | Klasse 7-5 | | 10 Uhr |
| | Klasse 4+3 | | 11.00 Uhr |
| | Klasse 2+1 | | 11.45 Uhr |
| Junior-Cup | Klasse 20 | | 13.00 Uhr |
| Gruppe F | Klasse 8 | bis 1300 ccm | 13.45 Uhr |
| | Klasse 9 | bis 1600 ccm | 13.45 Uhr |
| | Klasse 10 | bis 2000 ccm | 13.45 Uhr |
| | Klasse 11 | über 2000 ccm | 13.45 Uhr |
| Gruppe N+DN | Klasse 12 | bis 1300 ccm | 14.30 Uhr |
| | Klasse 13 | bis 1600 ccm | 14.30 Uhr |
| | Klasse 14 | bis 2000 ccm | 14.30 Uhr |
| | Klasse 15 | über 2000 ccm | 14.30 Uhr |
| Gruppe H | Klasse 16 | bis 1300 ccm | 15.00 Uhr |
| | Klasse 17 | bis 1600 ccm | 15.00 Uhr |
| | Klasse 18 | bis 2000 ccm | 15.30 Uhr |
| | Klasse 19 | über 2000 ccm | 15.30 Uhr |

Startgeld:

50.- DM Einzelnenennung
 40.- DM Einzelnenennung -Eingang Nennung und Startgeld
 bis 06.05.2000

SLALOM -JUNIOR-CUP

30.- DM Einzelnenennung
 20.- DM; Einzelnenennung - Eingang Nennung und Startgeld
 bis 06.05.2000

30,- DM Mannschaftsnennung

Konto:

ADAC-Ortsclub Frankenwald, 95119 Naila
 Betreff : Slalom 2000
 Sparkasse Naila Konto: 0430015974 Blz.: 78050000

Preise:

30% Pokale je Klasse
 Gesamtsiegerkranz
 Gruppensiegerpokal /Damenpokal
 Mannschaftspokal /Div. Markenpokale
 Jeder Teilnehmer bekommt den "Slalom-Kaffeetopf"
 Super-Cup-Pokal + 50,- DM

Siegerehrung:

Gruppenweise

SUPER-CUP-LAUF:

Lauf der Klassensieger (Von Klassen mit mind.5 Teilnehmern
 Nach Richtzeitwertung (Schnellster Lauf jedes Teilnehmers)
 Dieser Super-Cup-Lauf findet nur statt, wenn tagsüber
 gleiche Witterungsverhältnisse bestehen!

Weitere Bestimmungen:

Reifen nur in Gruppe H freigestellt!
 Sonstige Änderungen - siehe Aushang im Fahrerlager -

>>>> ALLGEMEINE HINEISE <<<<

Im Fahrerlager sind Toiletten/Duschen/Stromanschluß vorhanden
 Das Fahrerlager ist ab Freitag, den 12. Mai 16 Uhr geöffnet
 Die Anfahrt ist ab der A9-Ausfahrt Schleiz ausgefeilt!

**NAT. B. - ADAC - SLALOM
"SCHLEIZER DREIECK"
STRECKENPLAN**



TAIHERLAGER
Neur-Büro
Techn. Abnahme
parc ferme
Segeterrung

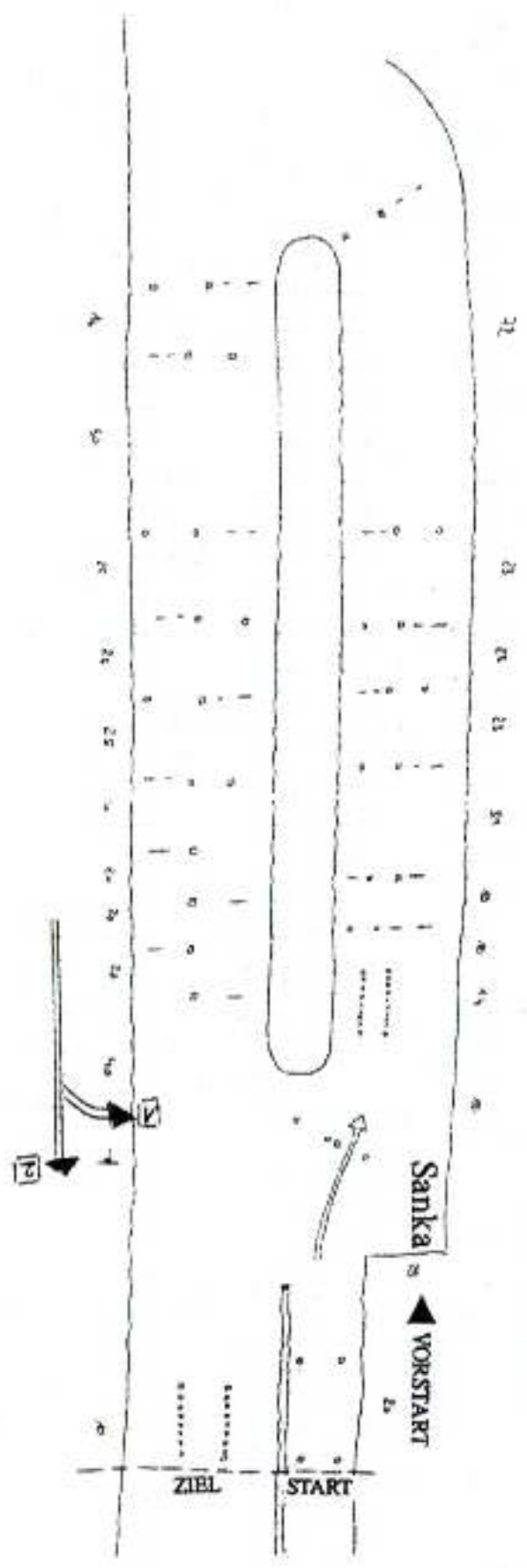

**Nr. (23...) - Abstand Tore/Pylonen
Torbreite 3,50 m**





ADAC-ORTSCLUB-FRANKENWALD-NAILA

internet: www.hof.baynet.de/~ho3239
e-mail: rich.heller@t-online.de

Richard Heller
Weststrasse 5
95119 Naila
09282-8172
Fax 09282978766
Mobil 01715325235

PRESSE-INFORMATION

Informationen Slalom -Wochenende auf dem Schleizer Dreieck

77 Fahrer aus ganz Deutschland haben sich zum Slalom 3000 am kommenden Samstag auf dem Schleizer Dreieck angemeldet. Davon einige ehemalige Deutsche Meister.

Auch dieses Jahr zählt der Lauf wiederum zur Deutschen Meisterschaft. Auf einem 2200m langen Streckenteil wird ab 9.30 Uhr um Punkte und Sekunden gekämpft.

Bis ca. 14 Uhr gehen die fast serienmäßigen Fahrzeuge an den Start. Ab 14 Uhr starten dann die Spezialtourenwagen mit bis zu 300 PS. Hier kann man vor allem auch ältere Fahrzeuge sehen.

Z. B. Kadett C , Simca Rallye II+III, Audi 50, Opel Manta B, u.s.w. Die Strecke beginnt an der Kohlbachstrasse und führt entgegengesetzt der üblichen Rennrichtung über den Buchhübel zur Start- Zielgeraden, bevor die Fahrer über die Ziellinie fahren müssen sie abernoch über die Rücklaufstrecke eine Runde drehen.

Für die Zuschauer, die keinen Eintritt bezahlen müssen, ist die Buchhübeltribüne der ideale Zuschauerpunkt. Natürlich ist das Fahrerlager für Jedermann geöffnet.

Für das leibliche Wohl sorgt das Team des ADAC-Naila, das auch für die gesamte Veranstaltung die Leitung übernommen hat. Am Sonntag findet dann noch auf der Rücklaufstrecke der nationale Slalom statt. Beginn ist hier um 10 Uhr. Zu diesen Slalom werden ca. 60 Starter aus ganz Nordbayern erwartet.

gez.

Richard Heller-Rennleiter

09.05..2000

O LO SC2 Dienstag, 16. Mai 2000



Als amtierender deutscher Slalommeister war Michael Rauch am Sonnabend mit seinem Opel Kadett C Coupé ans Schleizer Dreieck gekommen, um sich hier seinen siebenten Erfolg in Folge zu holen. Am Ende wurde er aber von Klaus Barth auf BMW E 36 ganz knapp geschlagen. (Fotos (2): OTZ/Lango)

Michael Rauch fährt knapp am Sieg in Schleiz vorbei

Bei ADAC-Slalom am 13. Mai starten 76 Fahrer

Schleiz (OTZ/U.L.). Der schnellste Mann vom 7. ADAC-Slalom 5000 „Schleizer Dreieck“ am 13. Mai heißt Klaus Barth. Er kommt aus Lichtanfels und absolvierte die 2200 m lange Strecke mit einem BMW E 36 in einer Gesamtzeit von 02:44,93 Minuten. Michael Rauch aus Lauterbach hatte als amtierender deutscher Slalommeister und derzeit Führender in der Slalommeisterschaft Gruppe Süd hier das Nachsehen. Mit einer Gesamtzeit von 02:45,48 Minuten schaffte er zwar den Sieg in der Klasse H 15, für den Gesamtsieg in Schleiz reichte es allerdings nicht. Insgesamt waren 76 Fahrer am Sonnabend zwischen Kohlbachstraße und dem Start-/Zielhaus in Oberböhmendorf unterwegs, bewegt wurden u.a. Fahrzeuge der Typen Kadett C, Simca Rallye II und III, Audi 50 sowie Opel Manta B. Entgegenesetzt zur Renneinrichtung stürzten die Piloten den Buchhübel hinauf, verschiedene mit Pylonen besetzte Abschnitte „entschwerten“ ihnen ihr Ansinnen. Pro Fehler beim Durchfahren dieser Abschnitte gab es Strafsekunden. Ein Trainingslauf sowie zwei Wertungsläufe

mussten absolviert werden, ein recht langwieriges Prozedere also.

Zwischen zwei Wertungsläufen fragte OTZ-Michael Rauch danach, was ihn zum amtierenden Slalom so reizt? „Mich reizt an der Geschichte das schnelle und präzise Fahren, man muss einfach schnell reagieren können. Auch ist es natürlich der Kostenfaktor. Slalomspurt kann man doch noch relativ günstig betreiben“, meinte der amtierende Meister in der Boxengasse, Michael Rauch zählt 37 Lizenzen, von Beruf ist er Kfz-Mechaniker. Seit 1992 hält er dem Slalomsport die Treue. Unterwegs war der Spitzenmann aus der Slalomzone in einem Opel Kadett C Coupé, sein „Dienstwagen“ hat zirka 130 PS.

Der ADAC-Ortsclub-Frankenwald-Naila hatte für das Slalomwochenende die Fäden der Organisation in der Hand. Rennleiter Richard Heller zeigte sich am Sonntag recht zufrieden mit der Qualität des gebotenen Rennsports. „Das Dreieck ist eine der schönsten Slalomstrecken in Deutschland, in der Art gibt es fast nichts mehr“, dies Kompliment des Rennleiters ging an die Gastgeber.

Slalom-Wochenende auf dem Schleizer Dreieck

77 Fahrer aus ganz Deutschland haben sich zum Slalom 3000 am kommenden Samstag auf dem Schleizer Dreieck angemeldet. Davon einige ehemalige Deutsche Meister.

Auch dieses Jahr zählt der Lauf wiederum zur Deutschen Meisterschaft. Auf einem 2200 m langen Streckenteil wird ab 9.30 Uhr um Punkte und Sekunden gekämpft.



Fritz Sell vom ADAC Naila startet am Samstag beim Slalom 3000 in Schleiz.

Bis ca. 14.00 Uhr gehen die fast serienmäßigen Fahrzeuge an den Start. Ab 14.00 Uhr starten dann die Spezialtourerwagen mit bis zu 300 PS. Hier kann man vor allem auch ältere Fahrzeuge sehen. Z.B. Kadett C, Simca Rallye II+III, Audi 50, Opel Manta B, usw.

Die Strecke beginnt an der Kohlbachstraße und führt entgegengesetzt der üblichen Rennrichtung über den Buchhübel zur Start-Zielgeraden, bevor die Fahrer über die Ziellinie fahren, müssen sie aber noch über die Rücklaufstrecke eine Runde drehen.

Für die Zuschauer, die keinen Eintritt bezahlen müssen, ist die Buchhübeltribüne der ideale Zuschauerpunkt. Natürlich ist das Fahrerlager für Jedermann geöffnet.

Für das leibliche Wohl sorgt das Team des ADAC Naila, das auch für die gesamte Veranstaltung die Leitung übernommen hat.

Am Sonntag findet dann noch auf der Rücklaufstrecke der nationale Slalom statt. Beginn ist hier um 10.00 Uhr. Zu diesem Slalom werden ca. 60 Starter aus ganz Nordbayern erwartet.



Thomas Lang vom ADAC Naila startet am Sonntag beim nationalen Slalom.

Slalom auf dem Schleizer Dreieck

24.05.2000 FP

Barth und Fred Schütz vorn

125 Teilnehmer konnte der ADAC Naila am Wochenende auf dem Schleizer Dreieck verbuchen. Aus ganz Deutschland kamen die Fahrer, unter ihnen mehrere ehemalige deutsche Meister. Auch in diesem Jahr zählte der Lauf wiederum zur deutschen Meisterschaft.

Am Samstag wurde auf einem 2200 m langen Streckenteil um Sekunden gekämpft. Diese Strecke ist laut Fahrer eine der schönsten Slalomstrecken, hier kann man seine Leistung zum Besten geben. Von 9.30 Uhr bis ca. 14.00 Uhr konnte man die fast serienmäßigen Fahrzeuge sehen. Ab 14.00 Uhr starteten dann die Spezialtourerwagen mit bis zu 300 PS. Hier gingen vor allem auch ältere Fahrzeuge an den Start, zum Beispiel Kadett C, Simca Rallye II+III, Audi 50, Opel Manta B, usw.

Die Strecke begann an der Kohlbachstraße und führte entgegengesetzt der üblichen Rennrichtung über den Buchhübel zur Start- und Zielgera-

den. Bevor die Fahrer über die Ziellinie fahren, mussten sie aber noch über die Rücklaufstrecke eine Runde drehen. Für die vielen Zuschauer und Slalomfans, die keinen Eintritt bezahlen mussten, war die Buchhübeltribüne der ideale Zuschauerpunkt.

Natürlich war das Fahrerlager für Jedermann geöffnet, so dass Interessierte sich auch mit den Fahrern direkt unterhalten konnten. Am Sonntag fand dann auf der Rücklaufstrecke der nationale Slalom statt. Hier gingen 52 Fahrer aus ganz Nordbayern an den Start. Unter den Teilnehmer befanden sich auch vier Frauen. Für das leibliche Wohl sorgte das Team des ADAC Naila, das auch für die gesamte Veranstaltung die Leitung übernommen hatte.

Die Sieger

Internationaler Slalom
Klasse G5 Thomas Vielhauer;

Klasse G 4 Klaus Stengg; Klasse G 3 Hans-Martin Gass; Klasse G 2 Hans Bauer; Klasse N 10 Heinz Kilp;

Klasse H 13 und H 14 Hans Exner; Klasse H 15 Michael Rauch; Klasse H 16 und H 17 Frank Most;

Klasse F 20 Andreas Brandt; Klasse F 21 Holger Götz; Klasse F 22 Gerold Schneider; Klasse F 23 Klaus Barth.

Nationaler Slalom:

Klasse G 5 und G 6 Robert Keim; Klasse G 4 Reinhard Mücke, Klasse G 3 Helmut Schraml; Klasse Juniorcup Frank Hegen;

Klasse F 8 Uwe Schindler; Klasse F 9 und F 10 Arno Kurzendorfer; Klasse F 11 Klaus Barth;

Klasse H 16 Emmeran Zeitler; Klasse H 17 Timo Weiß; Klasse H 18 Wilmar Slavik und Klasse H 19 Fred Schütz.

Gesamtsieger beim Internationalen Slalom wurde Klaus Barth, den Nationalen Slalom gewann Fred Schütz.

Slalom auf dem „Dreieck“

ADAC Naila veranstaltet Lauf zur deutschen Meisterschaft

SCHLEIZ ■ Der ADAC Naila lädt am kommenden Wochenende, 13. und 14. Mai, zum Slalom auf dem Schleizer Dreieck ein. Am Samstag sind um 9.30 Uhr zunächst die Serientourenwagen mit dem Slalom 3000, einem Lauf zur Deutschen Meisterschaft, an der Reihe. Ab 13 Uhr geht es weiter mit den Spezialtourenwagen mit einer Leistung bis 300 PS. Für den Samstag werden etwa 70 Starter erwartet, darunter die ersten drei Fahrer der Deutschen Meisterschaft 1999.

Schließlich steht noch ein Sonderlauf der Klassensieger auf dem Programm.

Sonntag beginnt um 10 Uhr der Slalom 2000. An diesem Rennen, das zum Nord-Ost-



Thomas Lang auf Kadett C startet für den ADAC Naila

Oberfranken-Pokal zählt, nehmen etwa 50 Fahrer teil. Auch hier wird mit den Serientourenwagen begonnen. Die Zuschauer haben an beiden Tagen freien Eintritt. Am be-

sten ist die Strecke von den Buchhübel- und Rücklaufstrecken-Tribünen aus einzusehen. Informationen erteilt der Rennleiter Richard Heller unter Telefon 0171/5325235.

7. ADAC-SLALOM 3000 "Schleizer Dreieck" am 13. Mai 2000

Gesamtergebnisliste

| Stnr | Fahrer | PLZ | Wohnort | Bewerber | Lizenz | Sponsor | Lizenz | Fahrzeug | Gesamtzeit | Platz | Kl. |
|------|-------------------------|-------|--------------|------------------------------------|--------|--|--------|-----------------|------------|-------|-----|
| 4 | Keim Robert | 68623 | Lampertheim | | | | | VW Polo | 03:08,63 | 1 | G8 |
| 2 | Abbate Andreas | 74599 | Wallhausen | MC Heilbronn | | | | VW Polo | 03:11,10 | 2 | G8 |
| 5 | Schlage Volker | 64319 | Pfungstadt | | | | | VW Polo | 03:12,23 | 3 | G6 |
| 1 | Bauer Alexander | 70771 | Stetten | MSC Stammheim 4680 | | | | VW Polo | 03:12,89 | 4 | G6 |
| 3 | Schmidt Richard | 67549 | Worms | | | | | VW Polo | 03:14,76 | 5 | G8 |
| 7 | Vielhauer Thomas | 74189 | Weinsberg | | | | | BMW 316i | 03:07,14 | 1 | G5 |
| 11 | Jellen Jürgen | 93176 | Beratzhausen | | | | | VW Golf | 03:07,48 | 2 | G5 |
| 10 | Müller Matthias | 95362 | Kupferberg | MSC Kasendorf | | | | VW Polo GT | 03:10,24 | 3 | G5 |
| 15 | Eberhardt Andreas | 95362 | Kupferberg | MSC Kasendorf | | Werbe Michael | | VW Polo GT | 03:12,79 | 4 | G5 |
| 9 | Lepadusch Michael | 65760 | Eschborn | ADAC Königstein, 78782 | | Team Reuter MS, 198 | | VW Polo GT | 03:15,16 | 5 | G5 |
| 13 | Eberhardt Helmut | 95362 | Kupferberg | MSC Kasendorf | | Werbe Michael | | VW Polo GT | 03:17,55 | 6 | G5 |
| 12 | Burner Helmut | 95683 | Ebnath | MSC Marktredwitz | | Autohaus Ziegler MAK, Rupprecht Lorenzreuth | | VW Polo GT | 03:19,03 | 7 | G5 |
| 14 | Weidner Harry | 90443 | Nürnberg | AC Stein | | | | Opel Manta B | 03:19,78 | 8 | G5 |
| 34 | Burner Stefanie | 95683 | Ebnath | MSC Marktredwitz | | Autohaus Ziegler MAK, Rupprecht Lorenzreuth | | VW Polo GT | 03:27,87 | 9 | G5 |
| 6 | Müller Winfried | 95362 | Kupferberg | MSC Kasendorf | | | | VW Polo GT | 03:39,58 | 10 | G5 |
| 8 | Schild Peter | 63225 | Langen | | | ADAC Pfalz e. V. SIC198 | | BMW 316i | 03:41,43 | 11 | G5 |
| 20 | Stengg Klaus | 86551 | Aichach | | | | | BMW 318i | 03:00,65 | 1 | G4 |
| 18 | Aman Franz | 83052 | Heufeldmühle | AMC Bad Aibling, BIC0002083 | | ADAC Pfalz e. V., SIC198 | | Ford AER-Fiesta | 03:00,70 | 2 | G4 |
| 22 | Marnet Niels | 61979 | Schloßborn | ADAC OC Königstein, BIC 0078782 | | Avon Rennendienst SFS0001795 | | Audi A4 Quattro | 03:01,31 | 3 | G4 |
| 16 | Sittner Christian-Loren | 86150 | Augsburg | | | | | BMW 318i | 03:05,07 | 4 | G4 |
| 21 | Resch Martin | 86956 | Schongau | MSC Schongau | | | | Ford AER-Fiesta | 03:05,32 | 5 | G4 |
| 24 | Ruoff Wilfried | 74081 | Heilbronn | MSC Stammheim, BIC4680 | | | | BMW 316C | 03:06,71 | 6 | G4 |
| 23 | Haslbeck Thomas | 70439 | Stuttgart | MSC Stammheim, BIC4680 | | | | VW Golf II | 03:07,02 | 7 | G4 |
| 19 | Schwaab Karl-Ludwig | 67159 | Friedelsheim | | | ADAC Pfalz e. V., SIC198 | | VW Golf Synchro | 03:11,76 | 8 | G4 |
| 17 | Ludwig Claudia | 95213 | Münchberg | MSC Marktredwitz | | | | Ford Fiesta | 03:42,97 | 9 | G4 |
| 27 | Gass Hans-Martin | 85092 | Kösching | | | | | Audi TT quattro | 02:55,42 | 1 | G3 |

| | | | | | | | | | | | |
|----|-------------------|-------|-----------------|------------------------|--------------------------|---|--|-----------------------|----------|---|-----|
| 29 | Schäfer Martin | 70771 | Stetten | MSC Stammheim, IC4680 | MSC Stammheim, IC4680 | | | BMW 318iS | 02:58,01 | 2 | G3 |
| 26 | Gutmann Ingo | 67433 | Neustadt | | ADAC Pfalz e. V., SIC198 | | | BMW 318iS | 02:59,53 | 3 | G3 |
| 25 | Schwab Thomas | 65824 | Schwalbach | | | Team Reuter MS, 198 | | BMW 318iS | 02:59,89 | 4 | G3 |
| 28 | Schneider Bernd | 63526 | Erlensee | AC Kinzigtal, 1797 | | Team Reuter MS, 198 | | BMW 318iS | 03:00,87 | 5 | G3 |
| 31 | Bauer Hans | 67551 | Worms | | | ADAC Pfalz, 198 | | BMW E30 | 02:53,02 | 1 | G2 |
| 33 | Nuber Reinhard | 88316 | Isny | SFG Argental | | AVON Rennendienst Crew Knüttel, 1795 | | BMW 325i | 02:53,41 | 2 | G2 |
| 30 | Heichele Alfons | 86399 | Bobingen | ADAC Königstein, 33582 | | | | BMW 3/1 | 03:07,27 | 3 | G2 |
| 37 | Kip Heinz | 65779 | Kelkheim | ADAC Königstein, 78782 | | Avon Crew Knüttel, 1795 | | Opel Calibra | 02:58,21 | 1 | N10 |
| 36 | Looschen Immo | 82284 | Grafath | | | | | Renault Clio Williams | 03:03,44 | 2 | N10 |
| 38 | Looschen Dirk | 82284 | Grafath | | | | | Renault Clio Williams | 03:03,55 | 3 | N10 |
| 39 | Dauber Rainer | | | ADAC Königstein, 78782 | | | | Opel Calibra | 03:08,30 | 4 | N10 |
| 35 | Storch Michael | 65207 | Wiesbaden | ADAC Königstein, 78782 | | | | Opel Calibra | 03:11,35 | 5 | N10 |
| 43 | Exner Hans | 74172 | Obereisesheim | | | Avon Crew Knüttel | | Simca Rallye III | 02:49,00 | 1 | H14 |
| 40 | Bayer Detlef | 95688 | Friedenfels | | | Avon Rennendienst, 1795 | | Fiat Ritmo | 02:56,35 | 2 | H13 |
| 45 | Miller Peter | 86590 | Mertingen | | | AMC Burgau | | Opel Manta B | 02:56,61 | 3 | H14 |
| 42 | Sell Fritz | 95119 | Naila | | | | | VW Polo | 02:56,96 | 4 | H14 |
| 46 | Mayer Petra | 86690 | Mertingen | | | AMC Burgau | | Opel Manta B | 02:59,72 | 5 | H14 |
| 41 | Preßler Daniel | 74257 | Untereisesheim | | | | | Simca Rallye III | 03:04,70 | 6 | H14 |
| 48 | Schuster Wolfgang | 90453 | Nürnberg | | | | | Simca Rallye II | 03:22,16 | 7 | H14 |
| 47 | Brückel Robert | 70563 | Stuttgart | | | | | Opel Kadett D | 03:28,61 | 8 | H14 |
| 44 | Stärker Hubert | 96253 | Untersiemau | | | | | Audi 50 | n.g. | | H14 |
| 50 | Rauch Michael | 86647 | Lauterbach | Augsburger ASC | | Avon Crew Knüttel, SFS0001795 | | Opel Kadett C Coupe | 02:45,48 | 1 | H15 |
| 51 | Weißbeck Klaus | 91757 | Wettelsheim | | | | | Opel Kadett C Coupe | 02:52,24 | 2 | H15 |
| 49 | Weißbeck Thomas | 91757 | Treuchtlingen | | | | | Opel Kadett C Coupe | 02:56,67 | 3 | H15 |
| 52 | Fischer Armin | 63843 | Niedernberg | | | ADAC Pfalz, SIC198 | | Honda Civic V-Tech | 02:57,75 | 4 | H15 |
| 56 | Most Frank | 64589 | Nauheim | | | ADAC Pfalz, SIC198 | | BMW 325i | 02:49,53 | 1 | H17 |
| 53 | Fertig Günter | 97825 | Marktheidenfeld | | | | | Opel Kadett C Coupe | 03:10,72 | 2 | H16 |
| 57 | Preißer Dirk | 71364 | Baach | MSRT Freiamt, 5386 | | | | Opel Kadett C Limo | 03:13,19 | 3 | H17 |
| 59 | Brandt Andreas | 68642 | Bürstadt | | | ADAC Pfalz e. V., SIC198 | | VW Polo B5C | 02:50,94 | 1 | F20 |
| 61 | Euringer Werner | 73113 | Ottenbach | Team DMV, BIC0000985 | | | | W.P.Pitz Corsa | 02:59,74 | 2 | F20 |
| 62 | Warmer Andreas | 83052 | Bruchmühl | AMC Bad Aibling, 2083 | | | | Audi 50 | 03:01,38 | 3 | F20 |
| 60 | Euringer Angelika | 73113 | Ottenbach | Team DMV, BIC0000985 | | | | W.P.Pitz Corsa | 03:21,30 | 4 | F20 |
| 66 | Götz Holger | 68623 | Lampertheim | | | ADAC Pfalz, 198 | | VW Polo | 02:52,78 | 1 | F21 |

| | | | | | | | | |
|----|----------------------|--------------------|------------------------------|------------------------|---------------------|----------|---|-----|
| 65 | Werner Hans | 94501 Aichenbach | MSC Fürstzell, BIC0001497 | | Fiat UNO | 02:54,94 | 2 | F21 |
| 69 | Weiß Timo | 97490 Poppenhausen | | | Peugeot 205 Gti | 02:59,05 | 3 | F21 |
| 70 | Opl Werner | 82405 Wessabrunn | | OC MC Weilheim | VW Scirocco | 02:59,54 | 4 | F21 |
| 68 | Dümmler Thomas | 96181 Pricksdorf | | | Renault 5 Alpine | 03:02,40 | 5 | F21 |
| 63 | Kern Alexander | 68519 Viernheim | | ADAC Pfalz, 198 | | 03:09,59 | 6 | F21 |
| 64 | Schüller Dieter | 64739 Höchst | | ADAC Pfalz, 198 | Toyota Cololla | n.g. | | F21 |
| 67 | Gensler Klaus-Jürgen | 63512 Hainburg | | ADAC Pfalz, 198 | Toyota Cololla | n.g. | | F21 |
| 72 | Schneider Gerold | 35428 Langgöns | MSC Wittgenborn, BNC488 | Team Reuler MS, SNT198 | Opel Kadett C City | 02:54,40 | 1 | F22 |
| 74 | Ziegler Stefan | 90768 Fürth | | | VW Golf II | 02:56,34 | 2 | F22 |
| 71 | Rödel Achim | 90441 Nürnberg | | | Opel Kadett C Coupe | 03:02,87 | 3 | F22 |
| 73 | Slavik Wilmar | 90449 Nürnberg | | | Opel Kadett C Coupe | 03:05,49 | 4 | F22 |
| 75 | Barth Klaus | 96215 Lichtenfels | | | BMW E36 | 02:44,93 | 1 | F23 |
| 76 | Dagner Jürgen | 95685 Falkenberg | MSC Wiesau | | BMW 325e | 03:04,75 | 2 | F23 |
| 77 | Kraus Hans-Günter | 95482 Gefrees | MSC Gefrees | | Opel Kadett C Coupe | n.g. | | F23 |



Als amtierender deutscher Slalommeister war Michael Rauch am Sonnabend mit seinem Opel Kadett C Coupé ans Schleizer Dreieck gekommen, um sich hier seinen siebenten Erfolg in Folge zu holen. Am Ende wurde er aber von Klaus Barth auf BMW E 36 ganz knapp geschlagen. (Fotos [2]: OTZ/Lange)

Michael Rauch fährt knapp am Sieg in Schleiz vorbei

Bei ADAC-Slalom am 13. Mai starten 76 Fahrer

Schleiz (OTZ/U.L.). Der schnellste Mann vom 7. ADAC-Slalom 3000 „Schleizer Dreieck“ am 13. Mai heißt Klaus Barth. Er kommt aus Lichtanfels und absolvierte die 2200 m lange Strecke mit einem BMW E 36 in einer Gesamtzeit von 02:44,93 Minuten. Michael Rauch aus Lauterbach hatte als amtierender deutscher Slalommeister und derzeit Führender in der Slalommeisterschaft Gruppe Süd hier das Nachsehen. Mit einer Gesamtzeit von 02:45,48 Minuten schaffte er zwar den Sieg in der Klasse II 15, für den Gesamtsieg in Schleiz reichte es allerdings nicht. Insgesamt waren 76 Fahrer am Sonnabend zwischen Kohlbachstraße und dem Start-/Zielbereich in Oberböhmendorf unterwegs, bewegt wurden u. a. Fahrzeuge der Typen Kadett C, Simca Rallye II und III, Audi 50 sowie Opel Manta B. Entgegenesetzt zur Rennrichtung stürzten die Piloten den Buchhübel hinauf, verschiedene mit Pylonen besetzte Abschnitte „erschwerten“ ihnen ihr Ansinnen. Pro Fehler beim Durchfahren dieser Abschnitte gab es Strafssekunden. Ein Trainingslauf sowie zwei Wertungsläufe

mussten absolviert werden, ein recht langwieriges Prozedere also.

Zwischen zwei Wertungsläufen fragte OTZ Michael Rauch danach, was ihn denn am Slalom so reizt? „Mich reizt an der Geschichte das schnelle und präzise Fahren, man muss einfach schnell reagieren können. Auch ist es natürlich der Kostenfaktor. Slalomsport kann man doch noch relativ günstig betreiben“, meinte der amtierende Meister in der Boxengasse. Michael Rauch zählt 37 Lizenzen, von Beruf ist er Kfz-Meister. Seit 1992 hält er dem Slalomsport die Treue. Unterwegs war der Spitzenmann aus der Slalomzone in einem Opel Kadett C Coupé, sein „Dienstwagen“ hat zirka 130 PS.

Der ADAC-Ortsclub-Frankenwald-Nails hatte für das Slalomwochenende die Päden der Organisation in der Hand. Rennleiter Richard Heller zeigte sich am Sonntag recht zufrieden mit der Qualität des gebotenen Rennsports. „Das Dreieck ist eine der schönsten Slalomstrecken in Deutschland, in der Art gibt es fast nichts mehr“, das Kompliment des Rennleiters ging an die Gastgeber.

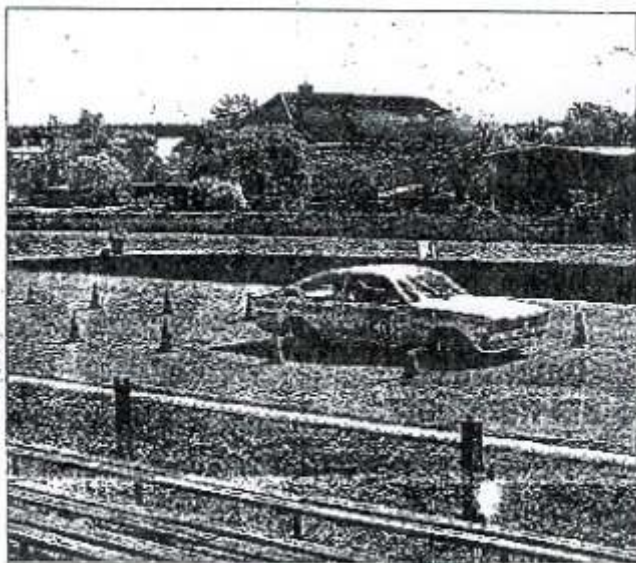

Michael Rauch steuert hier mit seinem Opel den Buchhübel an. Fahrer aus den neuen Bundesländern waren bei dieser Motorsportveranstaltung am Schleizer Dreieck nicht am Start.



7. ADAC - SLALOM "SCHLEIZER DREIECK"

(National A-Slalom 3000)

13. Mai 2000

DMSB
Deutscher Motor Sport Bund e.V.

DEUTSCHE SLALOM-MEISTERSCHAFT
NORDBAYERISCHE SLALOM-MEISTERSCHAFT

ERGEBNISSE

ADAC

Nordbayern



73 STARTER



MSC Schleizer Dreieck e. V.
im ADAC

7. ADAC-SLALOM 3000 "Schleize. Dreieck" am 13. Mai 2006

Gesamtergebnisliste

| Stnr | Lizenz | Fahrer | PLZ | Wohnort | Bewerber | Lizenz | Sponsor | Lizenz | Fahrzeug | Gesamtzeit | Platz | Kl. |
|------|-----------|------------------|-------|---------------|---------------------------------|--------|--------------------------------------|--------|---------------------|------------|-------|-----|
| 75 | 12983 | Barth Klaus | 96215 | Lichtenfels | | | | | BMW E36 | 02:44,93 | 1 | F23 |
| 50 | IC0115389 | Rauch Michael | 86847 | Lauterbach | Augsburger ABC | | Avon Crew Knüttel, SFS0001795 | | Opel Kadett C Coupe | 02:45,48 | 2 | H15 |
| 43 | 127982 | Exner Hans | 74172 | Obereisesheim | | | Avon Crew Knüttel | | Simca Rallye III | 02:49,00 | 3 | H14 |
| 56 | NA28699 | Moet Frank | 64569 | Nauheim | | | ADAC Pfalz, SIC198 | | BMW 325i | 02:49,53 | 4 | H17 |
| 59 | 266291 | Brandt Andreas | 68842 | Birstadt | | | ADAC Pfalz e. V., SIC198 | | VW Polo 86C | 02:50,94 | 5 | F20 |
| 51 | NB0151794 | Weißbeck Klaus | 91757 | Wettelsheim | | | | | Opel Kadett C Coupe | 02:52,24 | 6 | H15 |
| 66 | NB238791 | Götz Holger | 68623 | Lampertheim | | | ADAC Pfalz, 198 | | VW Polo | 02:52,78 | 7 | F21 |
| 31 | 6180 | Bauer Hans | 67551 | Worms | | | ADAC Pfalz, 198 | | BMW E30 | 02:53,02 | 8 | G2 |
| 33 | NB0102382 | Nuber Reinhard | 88316 | Isny | SFG Argental | | AVON Rennendienst Crew Knüttel, 1795 | | BMW 325i | 02:53,41 | 9 | G2 |
| 72 | 10992 | Schneider Gerold | 35428 | Langgöns | MSC Wittgenborn, BNC488 | | Team Reuter MS, SNT198 | | Opel Kadett C City | 02:54,40 | 10 | F22 |
| 65 | IC0136388 | Werner Hans | 94501 | Achenbach | MSC Fürstenzell, BIC0001497 | | | | Fiat Ludo | 02:54,94 | 11 | F21 |
| 27 | IS0001982 | Gass Hans-Martin | 85092 | Kosching | | | | | Audi TT quattro | 02:55,42 | 12 | G3 |
| 74 | NA0010690 | Ziegler Stefan | 90768 | Fürth | | | | | VW Golf II | 02:56,34 | 13 | F22 |
| 40 | IC0549283 | Bayer Detlef | 95888 | Friedenfels | | | Avon Rennendienst, 1795 | | Fiat Ritmo | 02:56,35 | 14 | H13 |
| 45 | NB0420689 | Milfer Peter | 88690 | Mertingen | | | AMC Burgau | | Opel Manta B | 02:56,61 | 15 | H14 |
| 49 | 48895 | Weißbeck Thomas | 91757 | Trauchtingen | | | | | Opel Kadett C Coupe | 02:56,67 | 16 | H15 |
| 42 | IC0076793 | Sell Fritz | 95119 | Naila | | | | | VW Polo | 02:56,96 | 17 | H14 |
| 52 | 211692 | Fischer Armin | 63843 | Niederberg | | | ADAC Pfalz, SIC198 | | Honda Civic V-Tech | 02:57,75 | 18 | H15 |
| 29 | 8784 | Schäfer Martin | 70771 | Stetten | MSC Stammheim, IC4680 | | MSC Stammheim, IC4680 | | BMW 318iS | 02:58,01 | 19 | G3 |
| 37 | II28982 | Kilp Heinz | 85779 | Kalkheim | ADAC Königstein, 78782 | | Avon Crew Knüttel, 1795 | | Opel Calibra | 02:58,21 | 20 | N10 |
| 69 | NA0030899 | Weiß Timo | 97490 | Poppenhausen | | | | | Peugeot 205 Gti | 02:59,06 | 21 | F21 |
| 46 | NB0193293 | Mayer Petra | 88690 | Mertingen | | | AMC Burgau | | Opel Manta B | 02:59,12 | 22 | H14 |
| 26 | IS4283 | Gutmann Ingo | 67433 | Neustadt | | | ADAC Pfalz e. V., SIC198 | | BMW 318iS | 02:59,53 | 23 | G3 |
| 70 | IC0131188 | Opl Werner | 82405 | Wessabrunn | | | OC MC Weilheim | | VW Scirocco | 02:59,54 | 24 | F21 |
| 61 | IS0002383 | Euringer Werner | 73113 | Ottenbach | Team DMV, BIC0000985 | | | | W P Pitz Corsa | 02:59,74 | 25 | F20 |
| 25 | 9790 | Schwab Thomas | 65824 | Schwalbach | | | Team Reuter MS, 198 | | BMW 318iS | 02:59,89 | 26 | G3 |
| 20 | 203288 | Stengg Klaus | 88551 | Aichach | | | | | BMW 318i | 03:00,65 | 27 | G4 |
| 18 | NB0003182 | Aman Franz | 83052 | Heuleidmühle | AMC Bad Aibling, BIC0002083 | | ADAC Pfalz e. V., SIC198 | | Ford AER-Fiesta | 03:00,70 | 28 | G4 |
| 28 | 15499 | Schneider Bernd | 63526 | Ennssee | AC Kinzigtal, 1797 | | Team Reuter MS, 198 | | BMW 318iS | 03:00,87 | 29 | G3 |
| 22 | IC0006799 | Marnet Niels | 61979 | Schloßborn | ADAC OC Königstein, BIC 0078782 | | Avon Rennendienst SFS0001795 | | Audi A4 Quattro | 03:01,31 | 30 | G4 |

Reg.-Nr. 130/2000

ADAC-Slalom 3000 "Schleizer Dreieck"

17.05.00

| | | | | | | | | | | | | |
|----|-----------|-------------------|-------|-----------------|------------------------|--|---|--|-----------------------|----------|----|-----|
| 62 | 10289 | Warmer Andreas | 83052 | Bruchmühl | AMC Bad Aibling, 2063 | | | | Audi 50 | 03:01,36 | 31 | F20 |
| 68 | 973387 | Dumler Thomas | 98181 | Prickardorf | | | | | Renault 8 Alpine | 03:02,40 | 32 | F21 |
| 71 | NB0022896 | Rödel Achim | 90441 | Nürnberg | | | | | Opel Kadett C Coupe | 03:02,87 | 33 | F22 |
| 36 | 181795 | Looschen Immo | 82284 | Grafath | | | | | Renault Clio Williams | 03:03,44 | 34 | N10 |
| 38 | NB6200 | Looschen Dirk | 82284 | Grafath | | | | | Renault Clio Williams | 03:03,55 | 35 | N10 |
| 41 | IC0002999 | Preißler Daniel | 74257 | Unterriesheim | | | | | Simca Rallye II | 03:04,10 | 36 | H14 |
| 76 | NB0170992 | Dagner Jürgen | 85985 | Falkenberg | MSC Wiesau | | | | BMW 325e | 03:04,75 | 37 | F23 |
| 16 | 102796 | Sittner Christian | 86150 | Augsburg | | | | | BMW 318i | 03:05,07 | 38 | G4 |
| 21 | NA41598 | Resch Martin | 86958 | Schongau | MSC Schongau | | | | Ford AER-Fiesta | 03:05,32 | 39 | G4 |
| 73 | NB0022096 | Slavik Wilmar | 90449 | Nürnberg | | | | | Opel Kadett C Coupe | 03:05,49 | 40 | F22 |
| 24 | NA16383 | Ruoff Wilfried | 74081 | Heilbronn | MSC Stammheim, BIC4680 | | | | BMW 316C | 03:06,71 | 41 | G4 |
| 23 | NA29296 | Haslbeck Thomas | 70439 | Stuttgart | MSC Stammheim, BIC4680 | | | | VW Golf II | 03:07,02 | 42 | G4 |
| 7 | NA0009084 | Vielhauer Thomas | 74169 | Weisberg | | | | | BMW 316i | 03:07,14 | 43 | G5 |
| 30 | 11383 | Heichele Alfons | 86399 | Bobingen | ADAC Königstein, 33562 | | | | BMW 3/i | 03:07,27 | 44 | G2 |
| 11 | 7887 | Jellen Jürgen | 93176 | Beratzhausen | | | | | VW Golf | 03:07,46 | 45 | G5 |
| 39 | IC0107781 | Dauber Rainer | | | ADAC Königstein, 78782 | | | | Opel Calibra | 03:08,30 | 46 | N10 |
| 4 | 102062 | Keim Robert | 68623 | Lampertheim | | | | | VW Polo | 03:08,63 | 47 | G6 |
| 63 | NB91496 | Kern Alexander | 68519 | Viernheim | | | ADAC Pfalz, 198 | | | 03:09,59 | 48 | F21 |
| 10 | 45695 | Müller Matthias | 95362 | Kupferberg | MSC Kasendorf | | | | VW Polo GT | 03:10,24 | 49 | G5 |
| 53 | NA0022382 | Fertig Günter | 97826 | Marktheidenfeld | | | | | Opel Kadett C Coupe | 03:10,72 | 50 | H16 |
| 2 | NB0371390 | Abbate Andreas | 74589 | Walhausen | MC Heilbronn | | | | VW Polo | 03:11,10 | 51 | G6 |
| 35 | NA0005100 | Storch Michael | 65207 | Wiesbaden | ADAC Königstein, 78782 | | | | Opel Calibra | 03:11,35 | 52 | N10 |
| 19 | NA21282 | Schwaab Karl | 67159 | Friedelsheim | | | ADAC Pfalz e. V., SIC198 | | VW Golf Synchro | 03:11,76 | 53 | G4 |
| 5 | NB0057284 | Schlage Volker | 84319 | Pfungstadt | | | | | VW Polo | 03:12,23 | 54 | G6 |
| 15 | NB0102398 | Eberhardt Andreas | 95362 | Kupferberg | MSC Kasendorf | | Werbe Michael | | VW Polo GT | 03:12,79 | 55 | G5 |
| 1 | 1500 | Bauer Alexander | 70771 | Stetten | MSC Stammheim, 4680 | | | | VW Polo | 03:12,89 | 56 | G6 |
| 57 | IC63099 | Preißer Dirk | 71364 | Beach | MSRT Freiamt, 5386 | | | | Opel Kadett C Limo | 03:13,19 | 57 | H17 |
| 3 | NB0151994 | Schmidt Richard | 67549 | Worms | | | | | VW Polo | 03:14,76 | 58 | G6 |
| 9 | IC0111695 | Lepadusch Michael | 85760 | Eschborn | ADAC Königstein, 78782 | | Team Reuter MS, 198 | | VW Polo GT | 03:15,16 | 59 | G5 |
| 13 | NB0014200 | Eberhardt Helmut | 95362 | Kupferberg | MSC Kasendorf | | Werbe Michael | | VW Polo GT | 03:17,55 | 60 | G5 |
| 12 | NB0102262 | Burner Helmut | 95683 | Ebnath | MSC Marktredwitz | | Autohaus Ziegler MAK, Rupprecht Lorenzreuth | | VW Polo GT | 03:19,03 | 61 | G5 |
| 14 | NB0170592 | Weidner Harry | 90443 | Nürnberg | AC-Stein | | | | Opel Manta B | 03:19,78 | 62 | G5 |
| 60 | NB0203688 | Euringer Angelika | 73113 | Ottenbach | Team DMV, BIC0000985 | | | | W P Pitz Corsa | 03:21,30 | 63 | F20 |
| 48 | IC1130582 | Schuster Wolfgang | 90453 | Nürnberg | | | | | Simca Rallye II | 03:22,16 | 64 | H14 |
| 34 | NA0036698 | Burner Stefanie | 95683 | Ebnath | MSC Marktredwitz | | Autohaus Ziegler MAK, Rupprecht Lorenzreuth | | VW Polo GT | 03:27,87 | 65 | G5 |

| | | | | | | | | | | | | |
|----|-----------|-------------------|-------|-------------|------------------|--|--------------------------|--|---------------------|----------|----|-----|
| 47 | NA0031299 | Brückel Robert | 70963 | Stuttgart | | | | | Opel Kadett D | 03:28,81 | 66 | H14 |
| 6 | 61597 | Müller Winfried | 95362 | Kupferberg | MSC Kasendorf | | | | VW Polo GT | 03:39,58 | 67 | G5 |
| 8 | NB0371190 | Schild Peter | 63225 | Langen | | | ADAC Pfalz e. V., SIC198 | | BMW 315i | 03:41,43 | 68 | G5 |
| 17 | NB0009800 | Ludwig Claudia | 95213 | Münchberg | MSC Marktredwitz | | | | Ford Fiesta | 03:42,97 | 69 | G4 |
| 44 | NA0025982 | Stärker Hubert | 98293 | Untersiemau | | | | | Audi 50 | n g | | H14 |
| 64 | NA13083 | Schuller Dieter | 64739 | Hochst | | | ADAC Pfalz, 198 | | Toyota Colola | n g | | F21 |
| 67 | IC0570583 | Genster Klaus | 63512 | Hainburg | | | ADAC Pfalz, 198 | | Toyota Colola | n g | | F21 |
| 77 | NA0010685 | Kraus Hans-Günter | 95482 | Gefrees | MSC Gefrees | | | | Opel Kadett C Coupe | n g | | F23 |

7. ADAC-SLALOM 3000 "Schleizer Dreieck" am 13. Mai 2000

Klasse G6

| Stn | Lizenz | Fahrer | PLZ Wohnort | Bewerber Lizenz | Sponsor Lizenz | Fahrzeug | 1. Lauf | 2. Lauf | Gesamt- zeit | Platz |
|-----|-----------|-----------------|----------------------|-----------------------|-------------------|----------|--------------|--------------|-----------------|-------|
| | | | | | | | Str. Zeit | Str. Zeit | | |
| 4 | 102082 | Keim Robert | 68623 Lampertheim | | | VW Polo | 01:34,93 | 01:33,70 | 03:08,63 | 1 |
| 2 | NB0371390 | Abbate Andreas | 74599 Wallhausen | MC Heilbronn | | VW Polo | 01:35,88 | 01:35,22 | 03:11,10 | 2 |
| 5 | NB0057284 | Schlage Volker | 64319 Pfungstadt | | | VW Polo | 01:36,54 | 01:35,69 | 03:12,23 | 3 |
| 1 | 1500 | Bauer Alexander | 70771 Stetten | MSC Stammheim 4680 | | VW Polo | 01:36,77 | 01:36,12 | 03:12,89 | 4 |
| 3 | NB0151994 | Schmidt Richard | 67549 Worms | | | VW Polo | 01:37,17 | 01:37,59 | 03:14,76 | 5 |

7. ADAC-SLALOM 3000 "Schleizer Dreieck" am 13. Mai 2000

Klasse G5

| Stn | Lizenz | Fahrer | PLZ Wohnort | Bewerber Lizenz | Sponsor Lizenz | Fahrzeug | 1. Lauf | 2. Lauf | Gesamt- zeit | Platz | | |
|-----|------------|----------------------|-----------------------|---------------------------|------------------------------------|--------------|--------------|--------------|-----------------|----------|----------|----|
| | | | | | | | Str. Zeit | Str. Zeit | | | | |
| 7 | NA00009084 | Vielhauer Thomas | 74189 Weinsberg | | | BMW 316i | 01:33,62 | 01:33,52 | 03:07,14 | 1 | | |
| 11 | 7887 | Jellen Jürgen | 93176 Beratzhausen | | | VW Golf | 01:33,65 | 01:33,63 | 03:07,48 | 2 | | |
| 10 | 45695 | Müller Matthias | 95362 Kupferberg | MSC Kasendorf | | VW Polo GT | 01:35,06 | 01:35,18 | 03:10,24 | 3 | | |
| 15 | NB0102398 | Eberhardt Andreas | 95362 Kupferberg | MSC Kasendorf | Werbe Michael | VW Polo GT | 01:38,14 | 01:34,65 | 03:12,79 | 4 | | |
| 9 | IC0111695 | Lepadusch Michael | 65760 Eschborn | ADAC Königstein, 78782 | Team Reuter MS, 198 | VW Polo GT | 01:37,85 | 01:37,31 | 03:15,16 | 5 | | |
| 13 | NB0014200 | Eberhardt Helmut | 95362 Kupferberg | MSC Kasendorf | Werbe Michael | VW Polo GT | 01:39,44 | 03 | 01:35,11 | 03:17,55 | 6 | |
| 12 | NB0102282 | Burner Helmut | 95683 Ebnath | MSC Marktredwitz | Autohaus Ziegler MAK, Rupprecht | VW Polo GT | 01:39,20 | 01:39,63 | 03:19,03 | 7 | | |
| 14 | NB0170592 | Weidner Harry | 90443 Nürnberg | AC-Stein | | Opel Manta B | 01:40,02 | 01:39,76 | 03:19,78 | 8 | | |
| 34 | NA0038698 | Burner Stefanie | 95683 Ebnath | MSC Marktredwitz | Autohaus Ziegler MAK, Rupprecht | VW Polo GT | 01:44,43 | 01:43,44 | 03:27,87 | 9 | | |
| 6 | 61597 | Müller Winfried | 95362 Kupferberg | MSC Kasendorf | | VW Polo GT | 01:50,13 | 01:49,45 | 03:39,58 | 10 | | |
| 8 | NB0371190 | Schild Peter | 63225 Langen | | ADAC Pfalz e. V., SIC198 | BMW 316i | 01:49,85 | 18 | 01:30,58 | 03 | 03:41,43 | 11 |

7. ADAC-SLALOM 3000 "Schleizer Dreieck" am 13. Mai 2000

Klasse G4

| Stnr | Lizenz | Fahrer | PLZ Wohnort | Bewerber Lizenz | Sponsor Lizenz | Fahrzeug | 1. Lauf | 2. Lauf | Gesamt- zeit | Platz | |
|------|-----------|-----------------------------|-----------------------|--------------------------------|-------------------------------|---------------------|--------------|--------------|-----------------|----------|---|
| | | | | | | | Str. Zeit | Str. Zeit | | | |
| 20 | 203288 | Stengg Klaus | 86551 Aichach | | | BMW 318i | 01:30,46 | 01:30,19 | 03:00,65 | 1 | |
| 18 | NB0003182 | Aman Franz | 83052 Heufeldmühle | AMC Bad Aibling, BIC0002083 | ADAC Pfalz e. V., SIC198 | Ford AER- Fiesta | 01:30,32 | 01:30,38 | 03:00,70 | 2 | |
| 22 | IC0006799 | Marnet Niels | 61979 Schloßborn | ADAC OC Königstein, BIC | Avon Renndienst SPS0001795 | Audi A4 Quattro | 01:30,91 | 01:30,40 | 03:01,31 | 3 | |
| 16 | 102796 | Sittner Christian- Loren | 86150 Augsburg | | | BMW 318i | 01:31,01 | 03 | 01:31,06 | 03:05,07 | 4 |
| 21 | NA41598 | Resch Martin | 86956 Schongau | MSC Schongau | | Ford AER- Fiesta | 01:31,66 | 03 | 01:30,64 | 03:05,32 | 5 |
| 24 | NA16383 | Ruoff Wilfried | 74081 Heilbronn | MSC Stammheim, BIC4680 | | BMW 318C | 01:34,02 | 01:32,69 | 03:06,71 | 6 | |
| 23 | NA29296 | Haslbeck Thomas | 70439 Stuttgart | MSC Stammheim, BIC4680 | | VW Golf II | 01:33,93 | 01:33,09 | 03:07,02 | 7 | |
| 19 | NA21282 | Schwaab Karl- Ludwig | 67159 Friedelsheim | | ADAC Pfalz e. V., SIC198 | VW Golf Synchro | 01:35,72 | 01:36,04 | 03:11,76 | 8 | |
| 17 | NB0009600 | Ludwig Claudia | 95213 Münchberg | MSC Marktredwitz | | Ford Fiesta | 01:52,27 | 01:50,70 | 03:42,97 | 9 | |

7. ADAC-SLALOM 3000 "Schleizer Dreieck" am 13. Mai 2000

Klasse G3

| Stnr | Lizenz | Fahrer | PLZ Wohnort | Bewerber Lizenz | Sponsor Lizenz | Fahrzeug | 1. Lauf | | 2. Lauf | | Gesamt- zeit | Platz |
|------|-----------|------------------|------------------|-----------------------|--------------------------|-----------------|--------------|----|--------------|--|-----------------|-------|
| | | | | | | | Str. Zeit | | Str. Zeit | | | |
| 27 | IS0001982 | Gass Hans-Martin | 85092 Kösching | | | Audi TT quattro | 01:27,10 | 03 | 01:25,32 | | 02:55,42 | 1 |
| 29 | 8784 | Schafer Martin | 70771 Stetten | MSC Stammheim, IC4680 | MSC Stammheim, IC4680 | BMW 318iS | 01:28,60 | | 01:29,41 | | 02:58,01 | 2 |
| 26 | IS4283 | Gutmann Ingo | 67433 Neustadt | | ADAC Pfalz e. V., SIC198 | BMW 318iS | 01:30,52 | | 01:29,01 | | 02:59,53 | 3 |
| 25 | 9790 | Schwab Thomas | 65824 Schwalbach | | Team Reuter MS, 198 | BMW 318iS | 01:30,39 | | 01:29,50 | | 02:59,89 | 4 |
| 28 | 15499 | Schneider Bernd | 63526 Erlensee | AC Kinzigtal, 1797 | Team Reuter MS, 198 | BMW 318iS | 01:30,74 | | 01:30,13 | | 03:00,87 | 5 |

7. ADAC-SLALOM 3000 "Schleizer Dreieck" am 13. Mai 2000

Klasse G2

| Stnr | Lizenz | Fahrer Lizenz | PLZ Wohnort | Bewerber Lizenz | Sponsor Lizenz | Fahrzeug | 1. Lauf | | 2. Lauf | | Gesamt- zeit | Platz |
|------|-----------|------------------|----------------|------------------------|------------------------------------|----------|--------------|--|--------------|----|-----------------|-------|
| | | | | | | | Str. Zeit | | Str. Zeit | | | |
| 31 | 6180 | Bauer Hans | 67551 Worms | | ADAC Pfalz, 198 | BMW E30 | 01:27,20 | | 01:25,82 | | 02:53,02 | 1 |
| 33 | NB0102382 | Nuber Reinhard | 88316 Isny | SFG Argental | AVON Renndienst Crew Knüttel, 1795 | BMW 325i | 01:26,96 | | 01:26,45 | | 02:53,41 | 2 |
| 30 | 11383 | Heichele Alfons | 86399 Bobingen | ADAC Königstein, 33582 | | BMW 3/1 | 01:31,36 | | 01:29,91 | 06 | 03:07,27 | 3 |

7. ADAC-SLALOM 3000 "Schleizer Dreieck" am 13. Mai 2000

Klasse F20

| Stnr | Lizenz | Fahrer | PLZ Wohnort | Bewerber Lizenz | Sponsor Lizenz | Fahrzeug | 1. Lauf | | 2. Lauf | | Gesamt- zeit | Platz |
|------|-----------|-------------------|-----------------|-----------------------|--------------------------|----------------|--------------|--|--------------|--|-----------------|-------|
| | | | | | | | Str. Zeit | | Str. Zeit | | | |
| 59 | 266291 | Brandt Andreas | 68642 Bürstadt | | ADAC Pfalz e. V., SIC198 | VW Polo 86C | 01:25,89 | | 01:25,05 | | 02:50,94 | 1 |
| 61 | IS0002383 | Euringer Werner | 73113 Ottenbach | Team DMV, BIC0000985 | | W.P.Pitz Corsa | 01:30,18 | | 01:29,56 | | 02:59,74 | 2 |
| 62 | 10289 | Warmer Andreas | 83052 Bruchmühl | AMC Bad Aibling, 2083 | | Audi 50 | 01:31,83 | | 01:29,55 | | 03:01,38 | 3 |
| 60 | NB0203688 | Euringer Angelika | 73113 Ottenbach | Team DMV, BIC0000985 | | W.P.Pitz Corsa | 01:40,51 | | 01:40,79 | | 03:21,30 | 4 |

7. ADAC-SLALOM 3000 "Schleizer Dreieck" am 13. Mai 2000

Klasse F21

| Stnr | Lizenz | Fahrer | PLZ Wohnort | Bewerber Lizenz | Sponsor Lizenz | Fahrzeug | 1. Lauf | | 2. Lauf | | Gesamt- zeit | Platz |
|------|-----------|----------------------|-------------------|---------------------------|-------------------|------------------|--------------|----|--------------|--|-----------------|-------|
| | | | | | | | Str. Zeit | | Str. Zeit | | | |
| 66 | NB238791 | Gotz Holger | 68623 Lampertheim | | ADAC Pfalz, 198 | VW Polo | 01:26,46 | | 01:26,32 | | 02:52,78 | 1 |
| 65 | IC0136388 | Werner Hans | 94501 Aichenbach | MSC Fürstzell, BIC0001497 | | Fiat UNO | 01:27,61 | | 01:27,33 | | 02:54,94 | 2 |
| 69 | NA0030899 | Weiß Timo | 97490 Poppenhaus | | | Peugeot 205 Gti | 01:27,77 | 03 | 01:28,29 | | 02:59,06 | 3 |
| 70 | IC0131188 | Opl Werner | 82405 Wessabrunn | | OC MC Weilheim | VW Scirocco | 01:28,22 | 03 | 01:28,32 | | 02:59,54 | 4 |
| 68 | 973387 | Dumler Thomas | 96181 Pricksdorf | | | Renault 5 Alpine | 01:28,19 | | 01:34,21 | | 03:02,40 | 5 |
| 63 | NB91496 | Kern Alexander | 68519 Viernheim | | ADAC Pfalz, 198 | | 01:35,28 | | 01:34,31 | | 03:09,59 | 6 |
| 64 | NA13083 | Schüller Dieter | 84739 Höchst | | ADAC Pfalz, 198 | Toyota Cololla | 01:27,81 | | Ausfall | | n.g. | |
| 67 | IC0570583 | Genzler Klaus-Jürgen | 63512 Hainburg | | ADAC Pfalz, 198 | Toyota Cololla | 01:28,15 | 03 | Ausfall | | n.g. | |

7. ADAC-SLALOM 3000 "Schleizer Dreieck" am 13. Mai 2000

Klasse N10

| Stnr | Lizenz | Fahrer | PLZ Wohnort | Bewerber Lizenz | Sponsor Lizenz | Fahrzeug | 1. Lauf | | 2. Lauf | | Gesamt- zeit | Platz |
|------|-----------|----------------|-----------------|------------------------|-------------------------|-----------------------|--------------|--|--------------|--|-----------------|-------|
| | | | | | | | Str. Zeit | | Str. Zeit | | | |
| 37 | II28982 | Kilp Heinz | 65779 Kelkheim | ADAC Königstein, 78782 | Avon Crew Knüttel, 1795 | Opel Calibra | 01:28,86 | | 01:29,35 | | 02:58,21 | 1 |
| 36 | 181795 | Looschen Immo | 82284 Grafrath | | | Renault Clio Williams | 01:31,99 | | 01:31,45 | | 03:03,44 | 2 |
| 38 | NB6200 | Looschen Dirk | 82284 Grafrath | | | Renault Clio Williams | 01:31,98 | | 01:31,57 | | 03:03,55 | 3 |
| 39 | IC0107781 | Dauber Rainer | | ADAC Königstein, 78782 | | Opel Calibra | 01:34,29 | | 01:34,01 | | 03:08,30 | 4 |
| 35 | NA0005100 | Storch Michael | 65207 Wiesbaden | ADAC Königstein, 78782 | | Opel Calibra | 01:36,34 | | 01:35,01 | | 03:11,35 | 5 |

7. ADAC-SLALOM 3000 "Schleizer Dreieck" am 13. Mai 2000

Klasse F22

| Stnr | Lizenz | Fahrer | PLZ Wohnort | Bewerber Lizenz | Sponsor Lizenz | Fahrzeug | 1. Lauf | Str. Zeit | 2. Lauf | Str. Zeit | Gesamt- zeit | Platz |
|------|-----------|------------------|-------------------|----------------------------|---------------------------|------------------------|----------|--------------|----------|--------------|-----------------|-------|
| 72 | 10992 | Schneider Gerold | 35428 Langgöns | MSC Wittgenborn, BNC488 | Team Reuter MS, SNT198 | Opel Kadett C City | 01:27,21 | | 01:27,19 | | 02:54,40 | 1 |
| 74 | NA0010690 | Ziegler Stefan | 90768 Fürth | | | VW Golf II | 01:28,40 | | 01:27,94 | | 02:56,34 | 2 |
| 71 | NB0022898 | Rodel Achim | 90441 Nürnberg | | | Opel Kadett C Coupe | 01:30,60 | | 01:29,27 | 03 | 03:02,87 | 3 |
| 73 | NB0022098 | Slavik Wilmar | 90449 Nürnberg | | | Opel Kadett C Coupe | 01:32,11 | | 01:30,38 | 03 | 03:05,49 | 4 |

7. ADAC-SLALOM 3000 "Schleizer Dreieck" am 13. Mai 2000

Klasse F23

| Stnr | Lizenz | Fahrer | PLZ Wohnort | Bewerber Lizenz | Sponsor Lizenz | Fahrzeug | 1. Lauf | Str. Zeit | 2. Lauf | Str. Zeit | Gesamt- zeit | Platz |
|------|-----------|-----------------------|----------------------|--------------------|-------------------|------------------------|----------|--------------|----------|--------------|-----------------|-------|
| 75 | 12983 | Barth Klaus | 96215 Lichtenfels | | | BMW E36 | 01:22,02 | | 01:22,91 | | 02:44,93 | 1 |
| 76 | NB0170992 | Dagner Jürgen | 95685 Falkenberg | MSC Wiesau | | BMW 325e | 01:31,17 | 03 | 01:30,58 | | 03:04,75 | 2 |
| 77 | NA0010685 | Kraus Hans- Günter | 95482 Gefrees | MSC Gefrees | | Opel Kadett C Coupe | Ausfall | | Ausfall | | n.g. | |

7. ADAC-SLALOM 3000 "Schleizer Dreieck" am 13. Mai 2000

Klasse H13/H14

| St nr | Lizenz | Fahrer | PLZ Wohnort | Bewerber Lizenz | Sponsor Lizenz | Fahrzeug | 1. Lauf | Str. Zeit | 2. Lauf | Str. Zeit | Gesamt- zeit | Platz | Kl. |
|----------|-----------|----------------------|--------------------------|-----------------------------|--------------------------|------------------|----------|--------------|----------|--------------|-----------------|-------|-----|
| 43 | 127982 | Exner Hans | 74172 Oberreisesheim | | Avon Crew Knüttel | Simca Rallye III | 01:24,70 | | 01:24,30 | | 02:49,00 | 1 | H14 |
| 40 | IC0549283 | Bayer Detlef | 95688 Friedenfels | | Avon Renndienst, 1795 | Fiat Ritmo | 01:27,86 | | 01:28,49 | | 02:56,35 | 2 | H13 |
| 45 | NB0420689 | Miller Peter | 86690 Mertingen | | AMC Burgau | Opel Manta B | 01:26,73 | 03 | 01:26,88 | | 02:56,61 | 3 | H14 |
| 42 | IC0076793 | Sell Fritz | 95119 Naila | | | VW Polo | 01:28,78 | | 01:28,18 | | 02:56,96 | 4 | H14 |
| 46 | NB0193293 | Mayer Petra | 86690 Mertingen | | AMC Burgau | Opel Manta B | 01:29,48 | | 01:29,64 | | 02:59,12 | 5 | H14 |
| 41 | IC0002999 | Preßler Daniel | 74257 Unterreisesheim | | | Simca Rallye III | 01:30,24 | | 01:30,86 | 03 | 03:04,10 | 6 | H14 |
| 48 | IC1130582 | Schuster Wolfgang | 90453 Nürnberg | MSC Nürnberg, BIC0000898 | | Simca Rallye II | 01:41,09 | | 01:41,07 | | 03:22,16 | 7 | H14 |
| 47 | NA0031299 | Bruckel Robert | 70563 Stuttgart | | | Opel Kadett D | 01:41,64 | | 01:40,97 | 06 | 03:28,61 | 8 | H14 |
| 44 | NA0025982 | Stärker Hubert | 96253 Untersiemau | | | Audi 50 | 01:25,44 | | Ausfall | | n.g. | | H14 |

7. ADAC-SLALOM 3000 "Schleizer Dreieck" am 13. Mai 2000

Klasse H15

| tn | Lizenz | Fahrer | PLZ Wohnort | Bewerber Lizenz | Sponsor Lizenz | Fahrzeug | 1. Lauf | Str. Zeit | 2. Lauf | Str. Zeit | Gesamt- zeit | Platz |
|----|-----------|--------------------|------------------------|--------------------|----------------------------------|------------------------|----------|--------------|----------|--------------|-----------------|-------|
| 50 | IC0115389 | Rauch Michael | 86647 Lauterbach | Augsburger ASC | Avon Crew Knüttel, SFS0001795 | Opel Kadett C Coupe | 01:23,07 | | 01:22,41 | | 02:45,48 | 1 |
| 51 | NB0151794 | Weißbeck Klaus | 91757 Wettelsheim | | | Opel Kadett C Coupe | 01:24,96 | 03 | 01:24,28 | | 02:52,24 | 2 |
| 49 | 48895 | Weißbeck Thomas | 91757 Treuchtlingen | | | Opel Kadett C Coupe | 01:25,03 | 06 | 01:25,64 | | 02:56,67 | 3 |
| 52 | 211692 | Fischer Armin | 63843 Niedernberg | | ADAC Pfalz, SIC198 | Honda Civic V- Tech | 01:26,55 | 03 | 01:25,20 | 03 | 02:57,75 | 4 |

7. ADAC-SLALOM 3000 "Schleizer Dreieck" am 13. Mai 2000

Klasse H16/H17

| Stnr | Lizenz | Fahrer | PLZ Wohnort | Bewerber Lizenz | Sponsor Lizenz | Fahrzeug | 1. Lauf | Str. Zeit | 2. Lauf | Str. Zeit | Gesamt- zeit | Platz | Kl. |
|--|-----------|---------------|--------------------------|-----------------------|-----------------------|------------------------|----------|--------------|----------|--------------|-----------------|-------|-----|
| 56 | NA28699 | Most Frank | 64569 Nauheim | | ADAC Pfalz, SIC198 | BMW 325i | 01:24,58 | | 01:24,95 | | 02:49,53 | 1 | H17 |
| 53 | NA0022382 | Fertig Günter | 97825 Marktheidenfeld | | | Opel Kadett C Coupe | 01:26,62 | 18 | 01:26,10 | | 03:10,72 | 2 | H16 |
| 57 | IC63099 | Preißer Dirk | 71364 Baach | MSRT Freiamt, 5388 | | Opel Kadett C Limo | 01:24,68 | 21 | 01:24,51 | 03 | 03:13,19 | 3 | H17 |
| Zusammenlegung Gruppe H16 mit Gruppe H17 | | | | | | | | | | | | | |

**Kart
Slalom
2000**

10. JUGEND – KART - SLALOM

ADAC OC Frankenwald Naila



Vorlauf zur Bayerischen Meisterschaft
Vorlauf Nordbayer. ADAC Jugend - Kart - Slalom-Pokal
BMW - Bezirksmeisterschaft Oberfranken
Nord-Ost-Bayern Pokal (Nord)
Stadt- u. Kreismeisterschaft Hof

Sonntag, 02. Juli 2000

Autohof „Bayerisches Vogtland“
95152 Selbitz, Stegenwaldhauser Str. 1
(Autobahn A9 / A72, Naila - Selbitz - Kronach, B173 Richtung Kronach)

- Klassen :**
- | | |
|----------------------|--------------------------|
| Klasse P1: 10.00 Uhr | Jahrgänge 1990 / 91 / 92 |
| Klasse P2: 11.30 Uhr | Jahrgänge 1987 / 88 / 89 |
| Klasse P3: 14.00 Uhr | Jahrgänge 1985 / 86 |
| Klasse P4: 15.00 Uhr | Jahrgänge 1982 / 84 |
- Nennungschluß:** 15 Minuten vor Start der jeweiligen Klasse.
Der Start erfolgt klassenweise.
Die Startreihenfolge wird ausgelost.
- Nenngeld**
- | | |
|------------------------------------|----------|
| Trainingslauf + zwei Wertungsläufe | 10,-- DM |
| Mannschaften: | 10,-- DM |
- Wertung:** Mädchen und Jungen werden gemeinsam gewertet.
Die Mannschaft besteht aus 3 od. 4 Teilnehmern,
davon kommen die 3 Besten in die Wertung.
- Preise:** 30 % Pokale in der Klasse
30 % für Mannschaften
- Veranstalter:** ADAC OC Frankenwald Naila e. V. *JUMBO - JUNIOR -TEAM*
Geroldsreuth 71, 95179 Geroldsgrün
- Organisation + Auskunft:**
- | | |
|---------------|-------------------------------|
| Slalomleiter: | Uwe Seitz, 09282 / 8698 |
| | Günter Porst, 09281 / 889 772 |
| Zeitnahme: | Richard Heller, 09282 / 8172 |
- SUPER-CUP :** Unter den Klassensiegern 1 – 4 wird am Schluss der Wanderpokal der „Eisdiele Dolomiti Naila“ ausgefahren. Gewinner ist der Fahrer, der sich gegenüber seinem besten Einzellauf am meisten verbessert bzw. am wenigsten verschlechtert hat. Bei Abwesenheit des Klassensiegers ist der oder die Nächstplatzierte startberechtigt.
- Genehmigung :** Die Veranstaltung wurde vom ADAC Nordbayern genehmigt.
Durchführung nach der Rahmenausschreibung und den Bestimmungen des ADAC - Nordbayern.

Kart-Slalom des ADAC Naila

FP

109 Jugendliche gingen an den Start

10.07
2000

Der ADAC, Ortsclub Naila, hat den 10. Jugend-Kart Slalom am Autohof „Bayerisches Vogtland“ in Sellanger veranstaltet. Es konnten alle Jugendlichen von Jahrgang 1982 bis 1990 mitmachen.

SELLANGER. – Der Wettbewerb zählte zum Vorlauf der Bayerischen Meisterschaft und zum Nordbayerischen ADAC Jugend-Kart-Slalom-Pokal. Mädchen und Jungen wurden gemeinsam gewertet. Die Mannschaften bestanden aus drei oder vier Teilnehmern, davon kamen die drei Besten in die Wertung.

Die Slalomleiter der Veranstaltung, Uwe Seitz und Günter Porst vom ADAC Naila, begrüßten die zahlreichen Teilnehmer und wünschten viel Erfolg. Es gingen 109 Jugendliche an den Start, und es gab sechs Mannschaftsnennungen. Für die Zeitnahme war Sportleiter Richard Heller zuständig. Sieger der Klasse 1 des Jahrganges

1990 bis 1992 wurde Andreas Schmelzer vom RTC Bad Berneck mit einer Gesamtzeit von 1:09,16 Minuten. Als Bester der Klasse 2 des Jahrganges 1987 bis 1989 ging Marc Husli vom MSC Scheßlitz mit einer Gesamtzeit von 1:04,30 Minuten aus dem Wettbewerb hervor. Gewinner der Klasse 3 des Jahrganges 1985 bis 1986 wurde Dominik Hain, der für den AMSC Bindlach startete, mit 1:02,98 Minuten. Die Klasse 4 des Jahrganges 1982 bis 1984 gewann Michael Völkel vom RTC Bad Berneck mit einer Gesamtzeit von 1:03,80 Minuten.

Unter den Klassensiegern 1 bis 4 wurde am Schluss der Pokal ausgefahren. Gewinner wurde der Fahrer, der sich gegenüber seinem besten Einzellauf am meisten verbessert oder am wenigsten verschlechtert hatte. Ihn gewann Dominik Hain. Die beste Mannschaft wurde der RTC Bad Berneck mit 25,75 Punkten, gefolgt vom MSC Nordhalben. C.A.



ADAC
Nordbayern



10. JUGEND – KART - SLALOM
ADAC OC Frankenwald Naila

Ergebnisse

Vorlauf zur Bayerischen Meisterschaft
Vorlauf Nordbayer. ADAC Jugend - Kart - Slalom-Pokal
BMV - Bezirksmeisterschaft Oberfranken
Nord - Ost - Bayern Pokal (Nord)
Stadt- u. Kreismeisterschaft Hof

10. Jugend-Kart-Slalom am 02. Juli 2000

| | |
|---------------|-----------------------------|
| Klasse | 1 |
| Alter: | 8-10 Jahre (Jg. 92, 91, 90) |

| Stnr | Fahrer | Club Ausweis-Nr.: | T | M | J | 1. Lauf | Str. Zeit | 2. Lauf | Str. Zeit | Gesamt- zeit | Platz | Punkte |
|------|----------------------|----------------------|----|----|----|----------|--------------|----------|--------------|-----------------|-------|--------|
| | Schmelzer Andreas | RTC Bad Berneck | 9 | 1 | 91 | 00:34,46 | 00 | 00:34,70 | 00 | 01:09,16 | 1 | |
| | Bareuther Thomas | MSC Markredwitz | 6 | 10 | 90 | 00:34,79 | 00 | 00:34,94 | 00 | 01:09,73 | 2 | |
| | Götz Matthias | MSC Scheßlitz | 9 | 5 | 90 | 00:35,74 | 00 | 00:34,65 | 00 | 01:10,39 | 3 | |
| | Zebisch Tobias | MSC Markredwitz | 10 | 7 | 91 | 00:35,66 | 00 | 00:34,94 | 00 | 01:10,60 | 4 | |
| | Frinzel Björn | AVC Coburg | 2 | 2 | 90 | 00:36,11 | 00 | 00:35,19 | 00 | 01:11,30 | 5 | |
| | Sachs Patrick | MSC Sparneck | 15 | 3 | 90 | 00:34,46 | 03 | 00:34,25 | 00 | 01:11,71 | 6 | |
| | Steingrüber Marco | 1. MC Hof | 14 | 2 | 90 | 00:35,65 | 00 | 00:36,24 | 00 | 01:12,09 | 7 | |
| | Kühnlein Alexander | MSC Bayreuth | 12 | 1 | 90 | 00:37,13 | 00 | 00:35,12 | 00 | 01:12,25 | 8 | |
| | Schrüfer Ramona | 1. AC Bamberg | 16 | 3 | 91 | 00:36,66 | 00 | 00:35,89 | 00 | 01:12,75 | 9 | |
| | Schwarze Manuel | MC Bad Steben | 15 | 2 | 91 | 00:36,92 | 00 | 00:36,27 | 00 | 01:13,19 | 10 | |
| | Edenhardt Simone | AC Nittenau | 7 | 11 | 90 | 00:36,98 | 00 | 00:36,66 | 00 | 01:13,64 | 11 | |
| | Islam Johannes | MSC Wilsau | 26 | 6 | 90 | 00:36,52 | 00 | 00:37,29 | 00 | 01:13,81 | 12 | |
| | Strößenreuther Frank | MSC Presseck | 7 | 10 | 90 | 00:36,61 | 00 | 00:34,73 | 03 | 01:14,34 | 13 | |
| | Bär Steffen | MSC Bad Steben | 11 | 6 | 90 | 00:38,19 | 00 | 00:37,79 | 00 | 01:15,98 | 14 | |
| | Münch André | MSC Presseck | 20 | 12 | 90 | 00:38,28 | 00 | 00:38,68 | 00 | 01:16,96 | 15 | |
| | Friedel Christian | AMSC Bindlach | 15 | 3 | 92 | 00:38,96 | 00 | 00:38,73 | 00 | 01:17,69 | 16 | |
| | Lindner Heiko | MSC Presseck | 9 | 7 | 90 | 00:35,42 | 00 | 00:36,69 | 06 | 01:18,11 | 17 | |
| | Bauer Phillip | 1. MC Hof | 11 | 3 | 92 | 00:39,73 | 00 | 00:38,56 | 00 | 01:18,29 | 18 | |
| | Michel Marcel | MSC Nordhalben | 8 | 7 | 92 | 00:37,09 | 00 | 00:38,57 | 03 | 01:18,66 | 19 | |

10. Jugend-Kart-Slalom

ADAC OC Frankenwald Naila

16/22

| | | | | | | | | | | | | |
|--|--------------------|-----------------|----|----|----|----------|----|----------|----|----------|----|--|
| | Fischer Tobias | AMSC Bindlach | 11 | 5 | 91 | 00:40,44 | 00 | 00:38,45 | 00 | 01:18,89 | 20 | |
| | Schofer Kai | AMC Coburg | 29 | 7 | 92 | 00:38,29 | 00 | 00:38,97 | 03 | 01:20,26 | 21 | |
| | Karg Philipp | AC Kronach | 22 | 5 | 91 | 00:40,41 | 00 | 00:39,91 | 00 | 01:20,32 | 22 | |
| | Kühnlein Max | MSC Bayreuth | 10 | 10 | 92 | 00:40,83 | 00 | 00:41,98 | 00 | 01:22,81 | 23 | |
| | Zeitler Mario | MSC Sparneck | 10 | 10 | 90 | 00:41,37 | 00 | 00:42,83 | 00 | 01:24,20 | 24 | |
| | Sponzel Christoph | 1. MC Hof | 28 | 4 | 92 | 00:41,72 | 00 | 00:40,67 | 03 | 01:25,39 | 25 | |
| | Ehrenberg Daniel | AMC Naila | 25 | 11 | 90 | 00:39,58 | 10 | 00:39,75 | 00 | 01:29,33 | 26 | |
| | Wagner Bernhard | RTC Bad Berneck | 20 | 6 | 90 | 00:48,73 | 00 | 00:47,50 | 00 | 01:36,23 | 27 | |
| | Geupel Tobias | 1. MC Hof | 5 | 2 | 91 | 00:54,92 | 00 | 00:55,98 | 00 | 01:50,90 | 28 | |
| | Witkowski Mandy | MSC Presseck | 1 | 4 | 90 | 00:48,40 | 03 | 01:14,21 | 00 | 02:05,61 | 29 | |
| | Steingrüber Sandra | 1. MC Hof | 21 | 5 | 92 | 01:04,06 | 00 | 01:02,58 | 00 | 02:06,64 | 30 | |

10. Jugend-Kart-Slalom am 02. Juli 2000

| | |
|---------------|-----------------|
| Klasse | 2 |
| Alter | 11-13 Jahre (J) |

| Stnr | Fahrer | Club Ausweis-Nr.: | T | M | J | 1. Lauf | Str. Zeit | 2. Lauf | Str. Zeit | Gesamtzeit | Platz |
|------|---------------------|-------------------|----|---|----|----------|-----------|----------|-----------|------------|-------|
| 237 | Nowarra Christopher | 1. MC Hof | 11 | 2 | 87 | 00:39,77 | 00 | 00:39,15 | 03 | 01:21,92 | 48 |
| 244 | Sponsel Antje | 1. MC Hof | 14 | 8 | 87 | 00:41,91 | 00 | 00:40,38 | 00 | 01:22,29 | 49 |

10. Jugend-Kart-Slalom am 02. Juli 2000

| | |
|---------------|--------------------------|
| Klasse | 3 |
| Alter | 14-15 Jahre (Jg. 86, 85) |

| Stnr | Fahrer | Club Ausweis Nr.: | T | M | J | 1. Lauf | Str. Zeit | 2. Lauf | Str. Zeit | Platz | Punkte |
|------|------------------------|-------------------|----|----|----|----------|-----------|----------|-----------|----------|--------|
| 305 | Hain Dominik | AMSC Bindlach | 20 | 10 | 85 | 00:31,79 | 00 | 00:31,19 | 00 | 01:02,98 | 1 |
| 308 | Fröhlich Markus | MSC Wiesau | 25 | 11 | 85 | 00:31,56 | 00 | 00:31,81 | 00 | 01:03,37 | 2 |
| 316 | Motschenbacher Michael | MSC Frank.Schweiz | 21 | 1 | 85 | 00:32,18 | 00 | 00:31,50 | 00 | 01:03,68 | 3 |
| 317 | Heubach Robert | AMC Sonnefeld | 16 | 4 | 86 | 00:32,28 | 00 | 00:31,73 | 00 | 01:04,01 | 4 |
| 318 | Klein Matthias | ASC Burgkunstadt | 13 | 4 | 85 | 00:32,08 | 00 | 00:32,58 | 00 | 01:04,66 | 5 |
| 307 | Pötzl Daniel | MSC Wiesau | 13 | 3 | 86 | 00:32,10 | 00 | 00:32,63 | 00 | 01:04,73 | 6 |
| 306 | Angermann Adrian | MSC Presseck | 23 | 5 | 85 | 00:32,86 | 00 | 00:32,73 | 00 | 01:05,59 | 7 |
| 314 | Albert Jens | ASC Burgkunstadt | 27 | 6 | 85 | 00:32,95 | 00 | 00:32,79 | 00 | 01:05,74 | 8 |
| 315 | Fuchs Sebastian | AC Rehau | 12 | 12 | 86 | 00:32,92 | 00 | 00:33,00 | 00 | 01:05,92 | 9 |
| 320 | Kirchner Tobias | MSC Coburg | 11 | 7 | 85 | 00:33,64 | 00 | 00:32,31 | 00 | 01:05,95 | 10 |
| 304 | Hänschke Thomas | 1 AC Bamberg | 14 | 1 | 86 | 00:32,71 | 00 | 00:33,38 | 00 | 01:06,09 | 11 |
| 309 | Münch Oliver | MSC Presseck | 18 | 4 | 86 | 00:33,43 | 00 | 00:32,97 | 00 | 01:06,40 | 12 |
| 313 | Böhm Manuela | AC Rehau | 13 | 7 | 85 | 00:32,78 | 00 | 00:33,96 | 00 | 01:06,74 | 13 |
| 303 | Fachinger Jörg | MSC Presseck | 1 | 5 | 85 | 00:33,31 | 00 | 00:33,47 | 00 | 01:06,78 | 14 |

| | | | | | | | | | | | |
|-----|-------------------|-------------------|----|----|----|----------|----|----------|----|----------|----|
| 310 | Schmitz Roman | MSC Tirschenreuth | 25 | 9 | 86 | 00:33,49 | 00 | 00:33,35 | 00 | 01:06,84 | 15 |
| 319 | Grünert Alexander | 1. MC Hof | 9 | 4 | 86 | 00:32,69 | 03 | 00:32,55 | 00 | 01:08,24 | 16 |
| 301 | Schüller Daniel | AC Kronach | 5 | 8 | 85 | 00:35,01 | 00 | 00:33,55 | 00 | 01:08,56 | 17 |
| 302 | Kubrich Andreas | MSC Nordhaiben | 31 | 8 | 86 | 00:34,54 | 00 | 00:34,12 | 00 | 01:08,66 | 18 |
| 311 | Görl Sebastian | RTC Bad Berneck | 5 | 8 | 86 | 00:35,29 | 00 | 00:34,18 | 00 | 01:09,47 | 19 |
| 312 | Schnieber André | ASC Burgkunstadt | 8 | 10 | 85 | 00:32,75 | 03 | 00:31,97 | 03 | 01:10,72 | 20 |

10. Jugend-Kart-Slalom am 02. Juli 2000

| | |
|---------------|-----------------|
| Klasse | 2 |
| Alter: | 11-13 Jahre (J) |

| Stnr | Fahrer | Club | Ausweis-Nr.: | T | M | J | 1. Lauf | Str. Zeit | 2. Lauf | Str. Zeit | Gesamtzeit | Platz |
|------|---------------------|------------------|--------------|----|----|----|----------|-----------|----------|-----------|------------|-------|
| 231 | Husli Marc | MSC Scheßlitz | | 30 | 7 | 88 | 00:32,00 | 00 | 00:32,30 | 00 | 01:04,30 | 1 |
| 207 | Schmelzer Alexander | RTC Bad Berneck | | 21 | 9 | 88 | 00:32,71 | 00 | 00:32,47 | 00 | 01:05,18 | 2 |
| 214 | Heigl Andreas | RTC Bad Berneck | | 24 | 3 | 87 | 00:32,54 | 00 | 00:32,76 | 00 | 01:05,30 | 3 |
| 232 | Ficker Sandra | MSC Auerbach | | 3 | 1 | 89 | 00:32,14 | 00 | 00:33,22 | 00 | 01:05,36 | 4 |
| 218 | Helschrott André | MSC Scheßlitz | | 19 | 1 | 87 | 00:33,10 | 00 | 00:32,77 | 00 | 01:05,87 | 5 |
| 215 | Zeitler Daniel | MSC Sparneck | | 31 | 5 | 87 | 00:32,84 | 00 | 00:33,28 | 00 | 01:06,12 | 6 |
| 206 | Edenhart Andreas | AC Nittenau | | 29 | 6 | 87 | 00:33,30 | 00 | 00:33,01 | 00 | 01:06,31 | 7 |
| 239 | Eszer Adrian | MC Bad Steben | | 14 | 4 | 87 | 00:33,08 | 00 | 00:33,43 | 00 | 01:06,51 | 8 |
| 210 | Islam Samuel | MSC Wiesau | | 23 | 9 | 88 | 00:33,24 | 00 | 00:33,47 | 00 | 01:06,71 | 9 |
| 202 | Dinkel Daniel | MSC Sparneck | | 18 | 12 | 87 | 00:33,32 | 00 | 00:33,41 | 00 | 01:06,73 | 10 |
| 233 | Zumpe Tassilo | AMC Sonnefeld | | 29 | 6 | 88 | 00:33,55 | 00 | 00:33,21 | 00 | 01:06,76 | 11 |
| 230 | Baitz André | MSC Nordhalben | | 9 | 5 | 87 | 00:33,29 | 00 | 00:33,57 | 00 | 01:06,86 | 12 |
| 220 | Röder Thomas | MSC Scheßlitz | | 13 | 6 | 87 | 00:33,53 | 00 | 00:34,31 | 00 | 01:07,84 | 13 |
| 205 | Bassing Benedikt | AMC Sonnefeld | | 16 | 2 | 88 | 00:34,05 | 00 | 00:34,00 | 00 | 01:08,05 | 14 |
| 221 | Müller Tobias | MSC Nordhalben | | 27 | 3 | 87 | 00:34,08 | 00 | 00:34,16 | 00 | 01:08,24 | 15 |
| 223 | Hermann Michael | MSC Marktkeuthen | | 21 | 4 | 87 | 00:33,37 | 00 | 00:34,39 | 00 | 01:08,26 | 16 |

10. Jugend-Kart-Slalom am 02. Juli 2000

| | |
|---------------|-----------------|
| Klasse | 2 |
| Alter: | 11-13 Jahre (J) |

| Stnr | Fahrer | Club | Ausweis-Nr.: | T | M | J | 1. Lauf | Str. Zeit | 2. Lauf | Str. Zeit | Gesamtzeit | Platz |
|------|---------------------|-----------------|--------------|----|----|----|----------|-----------|----------|-----------|------------|-------|
| 246 | Horn Frank | MC Bad Steben | | 12 | 12 | 89 | 00:35,33 | 00 | 00:37,97 | 00 | 01:13,30 | 33 |
| 204 | Gräf Michael | ADAC Naila | | 29 | 1 | 88 | 00:37,19 | 00 | 00:36,11 | 00 | 01:13,30 | 34 |
| 240 | Schneider Mandy | MSC Nordhalben | | 3 | 1 | 88 | 00:36,93 | 00 | 00:37,13 | 00 | 01:14,06 | 35 |
| 216 | Zimmermann Jan-Marc | MSC Sparneck | | 29 | 11 | 89 | 00:36,73 | 00 | 00:37,35 | 00 | 01:14,08 | 36 |
| 236 | Evermann Ricco | RTC Bad Berneck | | 14 | 12 | 89 | 00:32,10 | 00 | 00:32,52 | 10 | 01:14,62 | 37 |
| 228 | Zimmert Florian | MSC Wiesau | | 31 | 7 | 88 | 00:32,95 | 00 | 00:33,09 | 10 | 01:16,04 | 38 |
| 234 | Greiner Katharina | AMC Sonnefeld | | 14 | 2 | 87 | 00:33,06 | 10 | 00:33,32 | 00 | 01:16,38 | 39 |
| 209 | Geupel Sascha | 1. MC Hof | | 15 | 12 | 87 | 00:36,00 | 00 | 00:34,77 | 06 | 01:16,77 | 40 |
| 247 | Wolf Johannes | AC Waldershof | | 17 | 9 | 89 | 00:33,42 | 10 | 00:33,63 | 00 | 01:17,05 | 41 |
| 238 | Nowarra Sebastian | 1. MC Hof | | 12 | 5 | 88 | 00:36,57 | 00 | 00:37,64 | 03 | 01:17,21 | 42 |
| 249 | Kroner Felix | AMC Coburg | | 27 | 4 | 89 | 00:38,96 | 00 | 00:38,60 | 00 | 01:17,56 | 43 |
| 201 | Wolf Katrin | MSC Nordhalben | | 28 | 7 | 89 | 00:37,58 | 03 | 00:37,71 | 00 | 01:18,29 | 44 |
| 248 | Wittmann André | AMC Coburg | | 11 | 10 | 89 | 00:39,14 | 00 | 00:39,34 | 00 | 01:18,48 | 45 |
| 229 | Krauß Katharina | SF Konradsreuth | | 6 | 10 | 88 | 00:41,08 | 00 | 00:39,00 | 00 | 01:20,08 | 46 |
| 222 | Neubauer Jens | MSC Nordhalben | | 31 | 8 | 88 | 00:33,95 | 10 | 00:34,67 | 03 | 01:21,62 | 47 |

10. Jugend-Kart-Slalom
am 02. Juli 2000

Klasse

4

Alter: 16-18 Jahre (Jg. 84, 83, 82)

| Stnr | Fahrer | Club Nr.: | Ausweis | T | M | J | 1. Lauf | Str. Zeit | 2. Lauf | Str. Zeit | Gesamt- zeit | Platz | Punkte |
|------|------------------|--------------------|---------|----|----|----|----------|--------------|----------|--------------|-----------------|-------|--------|
| 403 | Völkel, Michael | RTC Bad Berneck | | 27 | 5 | 82 | 00:31,73 | 00 | 00:32,07 | 00 | 01:03,80 | 1 | |
| 405 | Bock, Thomas | AMC Weiden | | 2 | 9 | 82 | 00:31,94 | 00 | 00:31,95 | 00 | 01:03,89 | 2 | |
| 401 | Beitz, Patrick | MSC Nordhalben | | 22 | 9 | 84 | 00:32,26 | 00 | 00:31,77 | 00 | 01:04,03 | 3 | |
| 404 | Eckert, Tobias | RTC Bad Berneck | | 30 | 8 | 83 | 00:31,81 | 00 | 00:32,25 | 00 | 01:04,06 | 4 | |
| 410 | Götz, Patrick | MSC Presseck | | 10 | 7 | 84 | 00:31,87 | 00 | 00:32,60 | 00 | 01:04,47 | 5 | |
| 408 | Fuchs, Matthias | AC Rehau | | 17 | 4 | 83 | 00:32,20 | 00 | 00:31,40 | 03 | 01:06,60 | 6 | |
| 407 | Lukasch, Ellen | RTC Bad Berneck | | 12 | 12 | 84 | 00:33,41 | 00 | 00:33,44 | 00 | 01:06,85 | 7 | |
| 406 | Koch, Christian | MSC Corburg | | 2 | 8 | 84 | 00:35,33 | 00 | 00:34,16 | 00 | 01:09,49 | 8 | |
| 402 | Hänschke, Daniel | 1. AC Bamberg | | 15 | 3 | 84 | 00:32,63 | 00 | 00:32,35 | 10 | 01:14,98 | 9 | |
| 409 | Simok, Barbara | MSC MAK | | 20 | 7 | 84 | 00:32,71 | 10 | 00:32,92 | 10 | 01:25,63 | 10 | |

10. Jugend-Kart-Slalom

02. Juli 2000

ADAC OC Frankenwald Naila

Gewinner Super – Cup

Dominik Hain
AMSC Bindlach

Mannschaftswertung:

1. RTC Bad Berneck II 25,75 Punkte
(A. Heigl / A. Schmelzer
S. Völkl / R. Evermann)
2. MSC Nordhalben 23,25 Punkte
(P. Beitz / A. Beitz
T. Müller / J. Neubauer)
3. RTC Bad Berneck I 21,00 Punkte
(M. Völkel / T. Eckert
E. Lukasch / S. Lukasch)
4. ASC Burgkunstadt 19,25 Punkte
(G. Groh / M. Klein
A. Schnieber / J. Albert)
5. 1. AC Bamberg 15,50 Punkte
(R. Schrüfer / D. Hänschke
Th. Hänschke)
6. AC Rehau 14,50 Punkte
(S. Fuchs / M. Fuchs
M. Böhm)

Tour de Franken 2000

Französische Oldtimer beim Nailaer ADAC-Altstadtfest

FP 06.06.2000

Rassige Schlitten und Benzingespräche

NAILA. – Französische Modelle sind die Attraktion beim ADAC-Altstadtfest in Naila, das vom 23. bis zum 25. Juni stattfindet. Doch aufgepasst: Mit Modelle sind keineswegs hübsche junge Damen gemeint. Heuer dreht sich beim Altstadtfest nämlich alles um französische Autos – und zwar um besonders alte.

Der Initiator des Oldtimer-Treffens heißt Thomas Marek und kommt aus Selbitz. Marek ist ein Fan alter französischer Autos und besitzt selbst mehrere Matras – Sportwagen, die in Romorantin bei Orleans gebaut wurden. Marek ist außerdem einer von rund dreißig Autoliebhabern aus ganz Deutschland, die in der Interessengemeinschaft „Matra 530“ Mitglied sind.

Während eines Besuchs der Matra-Fans in Selbitz ist Marek zufolge die Idee entstanden, „das Nailaer Altstadtfest als jährliches Treffen für die Liebhaber französischer Autos und Motorräder zu etablieren. Denn östlich des Rheins ist für diese Autofans nichts geboten“. Nur in Berlin gebe es ein vergleichbares Oldtimer-Treffen. Marek schätzt, dass rund einhundert Oldtimer beim Altstadtfest dabei sein werden. Darunter allein fünfzig französische Modelle. Gesponsort

wird das Treffen vom Landkreis Hof und der *Frankenpost*.

Am Freitagnachmittag werden die Autos in Naila erwartet. Am Samstag um 10 Uhr gibt es eine Fahrt durch den Frankenwald. Start ist am Nailaer Marktplatz. Eine Prüfung ist in

Schwarzenbach am Wald geplant, wo an diesem Tag das Bratwurstfest steigt. Gegen 16 Uhr werden die Oldtimer dann in Naila zurück erwartet.

Wer die Autos einmal aus der Nähe bestaunen will, kommt am besten zum Schützenfest-

platz, denn dort sind Bugatti, Panhard und Co geparkt. Dann lässt sich auch gut mit den Besitzern über Lack, Chrom und Motoren fachsimpeln – oder Benzingespräche führen, wie es Experte Thomas Marek formulieren würde.



Thomas Marek mit seinem Matra 530 LX, der 1972 gebaut wurde. Das Markenzeichen des rassigen Sportcabriolets: ein Mittelmotor und eine Kunststoffkarosserie aus Glasfaser.

Foto: gäss

EINLADUNG

23. - 25. Juni 2000



Tour

de Franken

Franken



Treffen mit Ausfahrt für

französische Klassiker

und andere Oldtimer

in

NAILA/Ofr.

Info: 09280/8133

Veranst.: ADAC Naila / IG Matra 530

AUSSCHREIBUNG



Einladung

TREFFEN

23. bis 25. Juni

auf dem Schützenplatz in Naila



Freitag (oder auch Donnerstag-Feiertag) Eintreffen der Teilnehmer.
 Abends gemütliche Runde mit Lagerfeuer, Wein, Faßbier und Bratwürsten.
 -Bei schlechtem Wetter Weinabend im Schützenhaus-Saal
 Samstag Frühstück im Schützenhaus.

Selbitzthal im Frankenwald



10 Uhr Start für Teilnehmer an der Tour de Franken.

Gegen 16 Uhr Eintreffen der Teilnehmer auf dem Schützenplatz.

Ab 19.30 Uhr "ADAC-OPEN-AIR" auf dem Marktplatz mit der Popgruppe "Brokat"

Sonntag Frühstück im Schützenhaus und Verabschiedung.

Für Teilnehmer die nur am Treffen teilnehmen berechnen wir einen Unkostenbeitrag von 10,- DM (pro Person)

Hinweise: Am Schützenplatz sind Strom und Wasser vorhanden.

Waschgelegenheiten und Toiletten befinden sich im Schützenhaus.



Eine Entsorgungsanlage für Wohnmobile gibt es am Bahnhof

Für sonstige Übernachtungswünsche steht Ihnen die



Touristinformation Tel. 09282-6829 Fax - 6837 gerne zur Verfügung.



Wir wünschen allen Teilnehmern einen schönen Aufenthalt in Naila und im Frankenwald!



OPEN-AIR
 Samstag, 24. Juni
 ab 19.30 Uhr
 Marktplatz - Naila





Ausschreibung **TOUR DE FRANKEN**

VERANSTALTER: ADAC-OC Frankenwald Naila/IG Matra 530

VERANSTALTUNGSTAG: Samstag, 24. Juni 2000

FAHRTLEITUNG: Thomas Marek Tel. 092808133 Fax 0928097341

NENNSCHLUSS: 16. Juni 2000

NACHNENNUNGSSCHLUSS: Bis 1 Stunde vor Startzeit

NENN-BÜRO: Gaststätte Schützenhaus Naila ab 8.30 Uhr

KLASSENEINTEILUNG: Wird vom Veranstalter festgelegt um gleiche Klassenstärken zu erhalten

STARTGELD: 50,-DM pro Fahrzeug mit 1 Fahrer (Nachnennung 10,-DM Aufschlag)

Nur Beifahrerwertung 10,-DM

Beifahrer ohne Wertung 20,-DM (beinhaltet Frühstück/Mittagessen/Kaffeetrinken)

Beifahrer mit Wertung 25,-DM (beinhaltet Frühstück/Mittagessen/Kaffeetrinken)

Konto:

ADAC-OC-NAILA

Sparbank Naila

BLZ 78050000

Nr. 430015974

VORSTART: Schützenplatz Naila

START: 10 Uhr Marktplatz Naila

STRECKENLÄNGE: 70 bis 80 km

AUFGABENSTELLUNG: 4 Wertungsprüfungen

Zeit: ab 16 Uhr auf dem Marktplatz Naila

PREISE: Je Klasse Platz 1-3 Pokale

Beifahrerwertung Platz 1-3

Beste Dame als Fahrer/in

Gesamtsiegerkrone

Weiteste Anreise

Ältestes Automobil/Motorrad

Beste Mannschaft/Stärkster Verein

Je Teilnehmer 1 Tour de Franken Kaffeetopf

SIEGEREHRUNG: Ort und Zeit werden nach bekannt gegeben

SONSTIGE INFORMATIONEN: Die Klassen werden so gestaltet, daß die Baujahre der Fahrzeuge nicht einen zu großen Unterschied aufweisen. Informationen über die Klassen erhalten Sie nach Nennschluß im Fahrleitungsbüro. Die Teilnehmer erhalten nur bei Abgabe eine schriftliche oder telefonische Benachrichtigung!



Das Startgeld beinhaltet das Frühstück/Mittagessen/Kaffeetrinken/Tours-Kaffeetopf



23. - 25. Juni 2000

Tour de Franken

Treffen mit Ausfahrt für

französische Klassiker
und andere Oldtimer

NAILA/Ofr.

Info: 09280/6133

Veranst. ADAC Naila / IG Matra 530

ADAC

Nordbayern

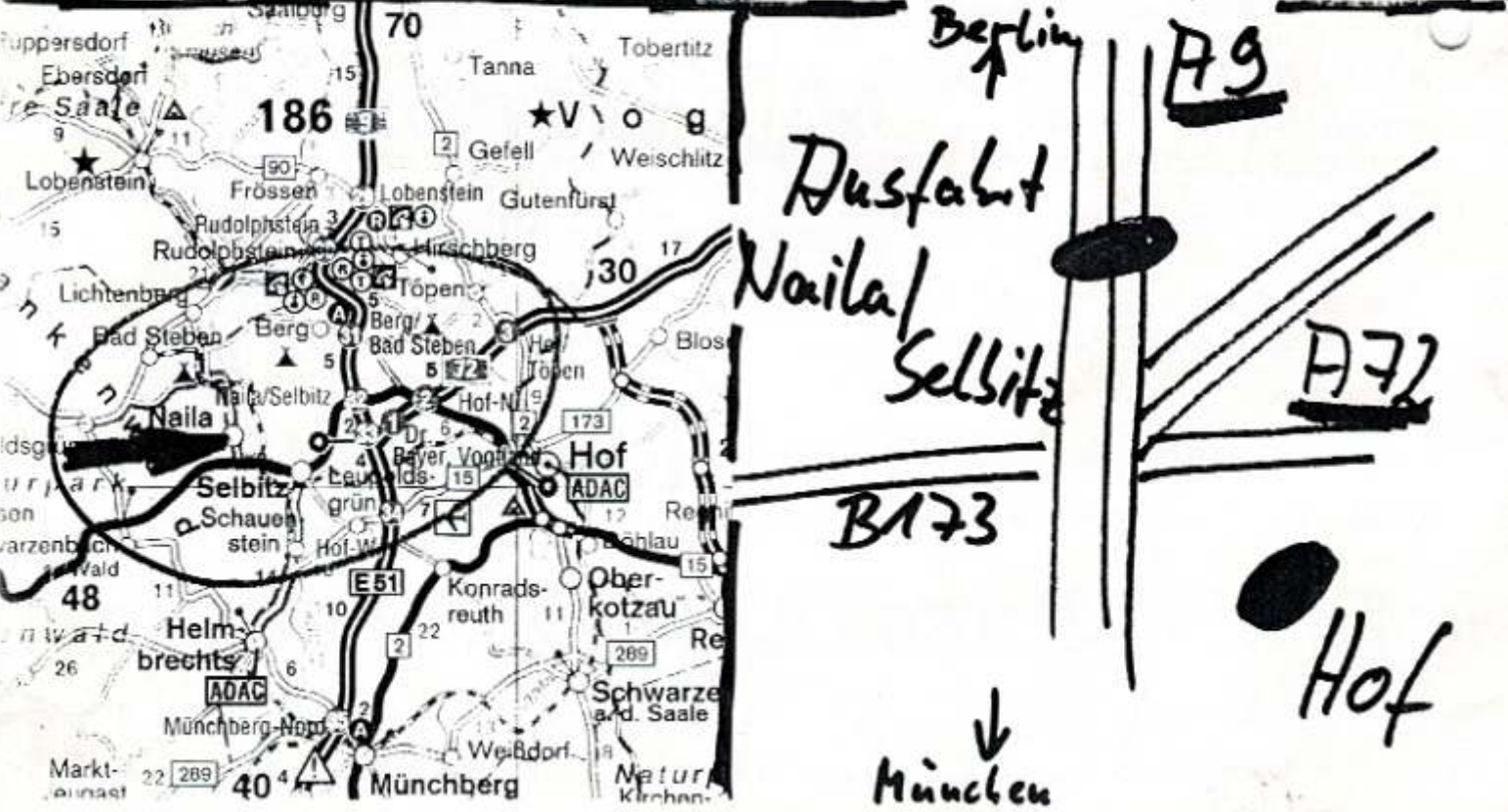
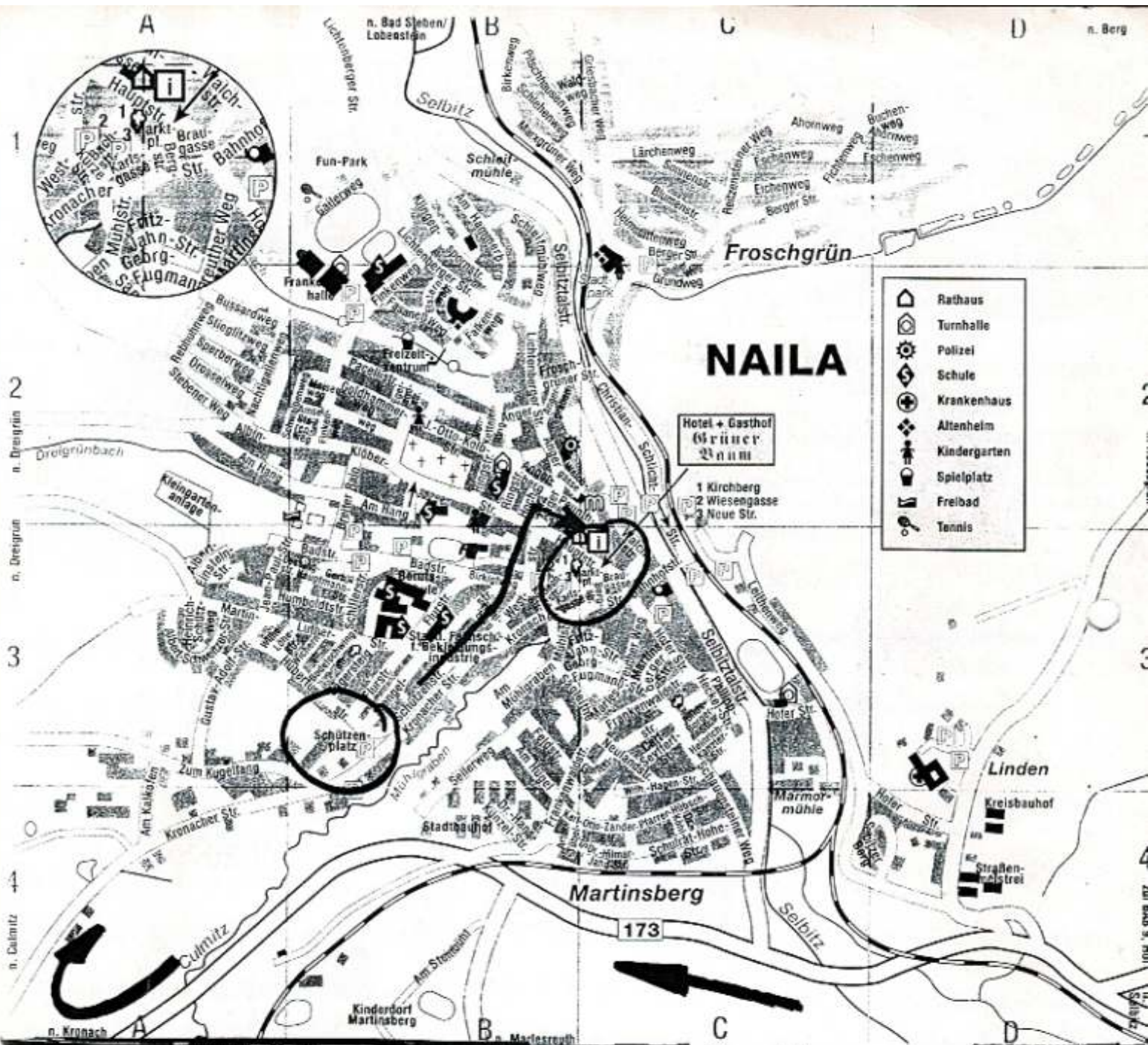

ADAC Naila:

Am Samstag Oldtimerfahrt und Open-Air

Nach dem vorjährigen ADAC-Altstadtfest, der zugleich 7. Oldtimerfahrt im Raum Frankenwald und dem 6. genialen Open-Air-Konzert findet das weithin berühmte "Oldtimer-Wochenende" im Jahr 2000 in einem teilweise geänderten Ablauf statt. Das Altstadtfest nämlich entfällt und wird durch ein Oldtimertreffen auf dem Schützenplatz in Naila ersetzt. Termin dafür ist das kommende Wochenende vom Freitag, 23. Juni, bis Sonntag, 25. Juni.

Hier stehen neben Oldtimern aller Marken vor allem französische Fahrzeuge im Mittelpunkt. Am Freitagabend ist ein geselliges Zusammensein mit Bratwürsten, Bier und Wein beim romantischen Lagerfeuer geplant. Samstag startet ab 10.00 Uhr die Oldtimerfahrt unter neuem Namen:

Die "Tour de Franken" beginnt auf dem Marktplatz in Naila und führt die Teilnehmer über Berg, Eisenbühl, Rudolphstein und Lichtenberg nach Hölle, wo im Hotel König David eine Mittagspause eingelegt wird. Am Nachmittag treffen die Teilnehmer dann in Schwarzenbach a. Wald ein. Dort werden sie eine von vier Prüfungen absolvieren und damit dem Fest "Brodwärscht und Bier" eine weitere Attraktion bescheren. Weiter geht's dann über Schwarzenstein, Heinersreuth, Helmbrechts, Almbrenz, Leupoldsgrün und Selbitz nach Naila zur Gleichmäßigkeitsprüfung am Zentralparkplatz. Dort werden die ersten Fahrzeuge gegen 15.00 Uhr eintreffen. Ziel ist der Schützenplatz. Dort findet auch die Siegerehrung statt.

Abends ist dann auf dem Marktplatz ab 19.30 Uhr das 6. ADAC-Open-Air mit der Pop-Gruppe "Brokat" angesagt, das bis zirka 1 Uhr dauern wird.

Bei ungünstigen Witterungsverhältnissen, aber davon gehen wir jetzt bei aller Vorfreude mal nicht aus, findet das Konzert

in der Turnhalle in Naila statt. Mehr Infos dazu erhalten Interessierte unter: 0171/5325235.

Am Sonntag endlich werden die Teilnehmer des Treffens mit einem Frühstück im Schützenhaus verabschiedet. Die Fahrtleitung obliegt Thomas Marek, der unter der Telefonnummer 09280/8133 erreichbar ist.

Wer vom 23. bis 25. Juni mit seinem Fahrzeug bei der rund 70 Kilometer langen "Tour de Franken" dabei sein will, hat noch eine klitzekleine Chance, sich anzumelden. Der Nachnennungsschluss ist erst eine Stunde vor dem Start, also am Samstag, 24. Juni, 9 Uhr. Mit 50 Mark pro Fahrzeug ist man dabei (bei der Nachnennung kommen allerdings der Fairness wegen noch zehn Märker dazu). Drei Pokale winken den Siegern. Auch wird die beste Dame am Steuer gesucht. Neben der besten Mannschaft wird auch das älteste Automobil gekürt. Und das Beste: für alle Teilnehmer halten die Initiatoren einen Kaffeetopf bereit.



Schreinerei Fischer

- Massivholztreppe • Eigene Drechslerei
- Fenster/Haustüren
- Einzelanfertigungen jeder Art in Holz und Kunststoff
- Reparaturverglasungen
- Schrankwände / Büromöbel
- Kompletter Innenausbau

Wir gestalten Holz!

- Dachstühle
- Dachaufbauten
- Dachsanierung
- Balkone / Pergolen
- Vordächer und Carports

Zimmerei Fischer

Tel.: 0 92 82 / 9 52 50 • Nh. / Berger Str. 17 • 95152 Selbitz

TAXI & OMNIBUS BETRIEB

INGO REICHEL

95119 Naila • Anger 33

0 92 82 / 98 42 42

- Kranken - Klinik - Dialysefahrten
- Mietomnibus - u. Kleinbusse
- Vereins- u. Ausflugsfahrten

**...TAG UND NACHT
FÜR SIE UNTERWEGS**

**Wir reparieren schnell
preiswert
zuverlässig**

Waschmaschinen - Elektroherde - Kühlschränke
Fernsehgeräte - Videorecorder - Satellitenanlagen

ANRUF GENÜGT - Fordern Sie uns an

RADIO BERNSTEIN

Inhaber: Gerhard Hager

Nailaer Str. 11
95192 Lichtenberg

Tel. 09288/8340
Fax 09288/55104

e-mail: radio-bernstein@freenet.de

TV - HiFi - Video - Sat
Elektrokleingeräte
Reparaturservice

Waschen / Trocknen
Kühlen / Gefrieren
Kochen / Spülen

Schrankwände Stil + modern! Speisezimmer!



QUALITÄTS-
POLSTERMÖBEL
AUS
NORDHALBEN

Klöppelschule 8

Tel.: 0 92 67 / 3 41

Fax: 0 92 67 / 2 94

Montag bis Freitag

8.30 - 19.00 Uhr

Samstag

8.30 - 14.00 / 15.00 Uhr

DIETZ - Polstermöbel

- * Wohnlandschaften, Schlafsofas
- * Fernsehsessel, Matratzen
- * Große Stoff- und Lederauswahl
- * AUFPOLSTERUNGEN; NEUBEZÜGE

DIETZ - Eckbankgruppen

- * Tischgruppen, Kleinmöbel, Vitrinen
- * ECKBÄNKE aus **Massivholz nach Maß** und in Standardausführungen

DIETZ - Sonderposten

- * **Viele Sonderangebote!**
- Ausstellungsware teilweise reduziert!

www.dietz-moebel.de

Tour de Franken

24. Juni 2000

ADAC OC Frankenwald
Thomas Marek
Uhlandstr. 21a, 95152 Selbitz
Tel.: 0 92 80 - 81 33

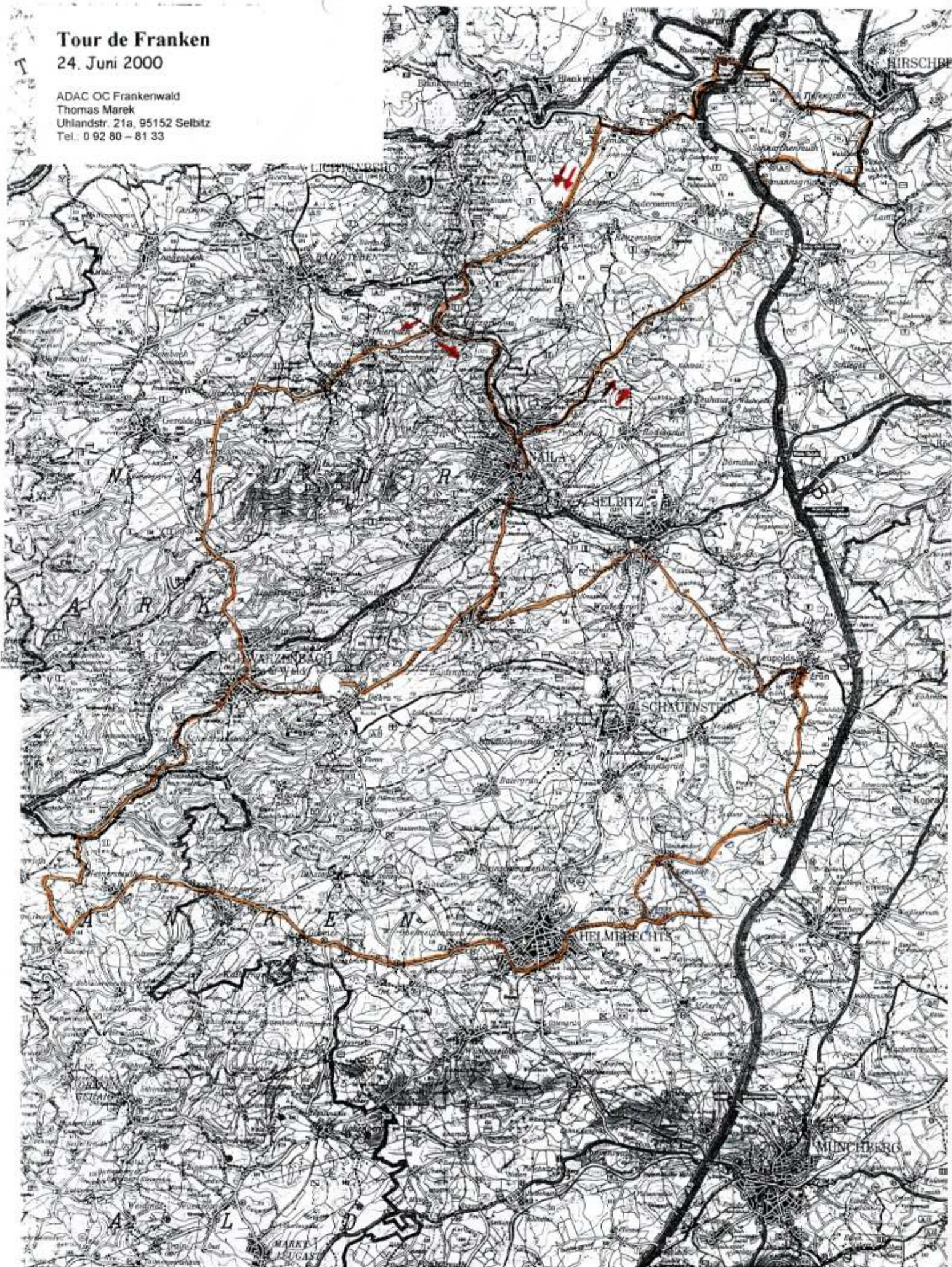

| Ort u.s.w. | Richtung | Hinweis |
|--|--------------------------------------|---------------------|
| Start | | Prüfung 1 |
| Ampel - links | | |
| Ampel - links | | |
| Ampel - rechts | Berg (8 km) | |
| OD Rothleiten | | |
| Berg | | |
| Ampel - geradeaus | Tiefengrün Schnarchenreuth (2 km) | |
| Schnarchenreuth | | |
| Kurz vor OE - rechts | Gottsmannsgrün (2 km) | |
| OD Gottsmannsgrün | Lamitz | |
| T-Kreuzung - links | Tiefengrün (2 km) | |
| OD Untertiefengrün | Vorfahrt folgen | |
| Tiefengrün | | |
| OE Tiefengrün - rechts | Rudolphstein (2 km) | |
| OD Rudolphstein | | |
| T-Kreuzung - rechts | Eisenbühl (1 km) | |
| OD Eisenbühl | | |
| Abzweig links | Issigau (3 km) | |
| Issigau - Vorfahrt folgen | | |
| T-Kreuzung - rechts | Marxgrün/Hölle (3 km) | |
| Nach Issigau - rechts auf Radweg | Pfeile beachten! | Prüfung 2 |
| Zurück auf Straße - rechts | Hölle | |
| Hölle - Parkplatz rechts nach Hotel König David | | Mittagspause |
| Parkplatz Ausfahrt rechts | Marxgrün (1 km) | |
| T-Kreuzung - links | Marxgrün (1 km) | |

OA = Ortsanfang

OD = Ortsdurchfahrt

OE = Ortsende

| ACHTUNG ! Beginn Route A - Ausfeilung rot bis Schwarzenbach! | | |
|---|---|--------------------------|
| Marxgrün - rechts | Thierbach (2 km) | |
| OA Thierbach - links | Bobengrün (1 km) | |
| OD Bobengrün - Vorfahrt folgen | Geroldgrün | |
| Kreuzung - links | Schwarzenbach (7 km) | Vorfahrtstr. verlassen |
| T-Kreuzung - links | Schwarzenbach (4 km) | |
| OE Schwarzenbach - links | <i>Broodwärscht und Bier</i> | Prüfung A 3 |
| Ausfahrt - links | Schwarzenbach | Ausfeilung ab hier gelb! |
| OD Schwarzenbach | Schwarzenstein | |
| OD Schwarzenstein | | |
| Bei Löhmmühle - links | Presseck | Steigung 15 % ! |
| Vorfahrt folgen bis T-Kreuzung | | |
| T-Kreuzung - links | Helmbrechts (20 km) | |
| OD Heinersreuth | | |
| OD Gösmes | | |
| OD Ochsenbrunn/Bärenbrunn | | |
| OD Ort | | |
| OD Oberweißenbach | | |
| Helmbrechts - rechts | Münchberg/Naila/Selbitz | Ortsumgehung |
| Vorfahrt folgen bis Ende | | |
| Kreuzung - links | Hof/Naila/Selbitz | |
| Kreuzung - rechts | Seulbitz/Ahornberg | Vorfahrtstr. verlassen |
| OA Absang - links | Almbranz | Vorfahrtstr. verlassen |
| OD Edlendorf | Almbranz | |
| Almbranz | | |
| T-Kreuzung - links | Leupoldsgrün (4 km) | |
| OD Hartung | | |
| Leupoldsgrün - Vorfahrt folgen bis Ende | | |
| T-Kreuzung - links | Neumühl | |
| OD Neumühl | | |
| Abzweig rechts | Selbitz (5 km) | Vorfahrtstr. verlassen |
| Selbitz - Vorfahrt folgen bis Ende | | |
| T-Kreuzung - rechts | | |
| über Brücke - links | Marlesreuth (4 km) | |
| Marlesreuth | | |
| Abzweig rechts | Naila (4 km) | |
| T-Kreuzung - rechts | Naila (3 km) | |
| T-Kreuzung - rechts | Hof/Naila/Selbitz | B 173 |
| Abzweig links | Naila (1 km) | |
| Naila | | |
| Ampel - geradeaus | | |
| Ampel - geradeaus | | |
| Ampel - geradeaus | | |
| Ampel - links | | |
| Vorfahrt folgen bis Ampel - links | | |
| Marktplatz | Warten! Freigabe zur Weiterfahrt durch Posten! | |
| Ampel - links | | |
| kurz vor nächster Ampel - rechts | Parkplatz | Prüfung A 4 |
| Ausfahrt - rechts | | |
| Ampel - links | | |
| Ampel - links | | |
| Vorfahrt folgen bis Schützenplatz | | |
| Ziel | | |

OA = Ortsanfang

OD = Ortsdurchfahrt

OE = Ortsende

| | | |
|---|---|------------------------|
| ACHTUNG ! Beginn Route B - Auspfeilung weiterhin gelb! | | |
| OD Marxgrün | Naila (5 km) | |
| Naila | | |
| Ampel - rechts | | |
| Vorfahrt folgen bis Ampel - links | | |
| Marktplatz | Warten! Freigabe zur Weiterfahrt durch Posten! | |
| Ampel - links | | |
| kurz vor nächster Ampel - rechts | Parkplatz | Prüfung B 3 |
| Ausfahrt bei Comet - rechts | | |
| Ampel - geradeaus | | |
| T-Kreuzung - rechts | Coburg/Kronach | B 173 |
| Abzweig links | Stadtsteinach/Döbra (6 km) | |
| OA Döbra - rechts | Schwarzenbach | |
| OD Kleindöbra | | |
| Schwarzenbach | | |
| Vorfahrt folgen bis T-Kreuzung - rechts | Naila/Hof | |
| Nächste rechts (180°) | <i>Broodwärtscht und Bier</i> | Prüfung B 4 |
| Ausfahrt - links | Schwarzenbach | |
| OD Schwarzenbach | Schwarzenstein | |
| OD Schwarzenstein | | |
| Bei Löhmmühle - links | Presseck | Steigung 15 % ! |
| Vorfahrt folgen bis T-Kreuzung | | |
| T-Kreuzung - links | Helmbrechts (20 km) | |
| OD Heinersreuth | | |
| OD Gösmes | | |
| OD Ochsenbrunn/Bärenbrunn | | |
| OD Ort | | |
| OD Oberweißbach | | |
| Helmbrechts - rechts | Münchberg/Naila/Selbitz... | Ortsumgehung |
| Vorfahrt folgen bis Ende | | |
| Kreuzung - links | Hof/Naila/Selbitz | |
| Kreuzung - rechts | Seulbitz/Ahornberg | Vorfahrtstr. verlassen |
| OA Absang - links | Almbranz | Vorfahrtstr. verlassen |
| OD Edlendorf | Almbranz | |
| Almbranz | | |
| T-Kreuzung - links | Leupoldsgrün (4 km) | |
| OD Hartung | | |
| Leupoldsgrün - Vorfahrt folgen bis Ende | | |
| T-Kreuzung - links | Neumühl | |
| OD Neumühl | | |
| Abzweig rechts | Selbitz (5 km) | Vorfahrtstr. verlassen |
| Selbitz - Vorfahrt folgen bis Ende | | |
| T-Kreuzung - rechts | | |
| über Brücke - links | Marlesreuth (4 km) | |
| Marlesreuth | | |
| Abzweig rechts | Naila (4 km) | |
| T-Kreuzung - rechts | Naila (3 km) | |
| T-Kreuzung - links | Coburg/Kronach | B 173 |
| B 173 bis Abzweig rechts | Kalkofen | |
| Vorfahrt folgen bis Schützenplatz | | |
| Ziel | | |

OA = Ortsanfang

OD = Ortsdurchfahrt

OE = Ortsende

ADAC TOUR DE FRANKEN
Oldtimer-WOCHENENDE
in NAILA
AM SAMSTAG OPEN-AIR AUF DEM MARKTPLATZ
FREITAG, 23. Juni BIS SONNTAG, 25. Juni



Schnittige Franzosen stehen im glanzvollen Mittelpunkt

So sieht ein schnittiger Franzose aus. In diesem Falle handelt es sich um einen Matra Jet 6 des Baujahres 1967. Das einzige fahrbereite Modell dieses Typs in Deutschland, gehört einem Freuh aus Uetzen. Ob er wohl die längste Anfahrstrecke in Kauf genommen hat? Auch die wird

NAILA • Nach dem vorjährigen 10. ADAC Altstadtfest, der zugleich 7. Oldtimertour im Raum Frankenwald und dem 5. genauen Open-Air-Konzert findet das weltberühmte „Oldtimer-Wochenende“ im Jahr 2000 in einem teilweise geänderten Ablauf statt. Im Altstadtfest nämlich entfällt und

wird durch ein Oldtimertreffen auf dem Schützenplatz in Naila ersetzt. Derma für ist das Wochenende vom Freitag, 23. Juni, bis Sonntag, 25. Juni.
 Hier stehen vor allem französische Fahrzeuge im Mittelpunkt. Am Freitagabend ist ein geselliges Zusammensitzen mit Bratwürsten, Bier und Wein beim romantischen Lagerfeuer

geplant. Samstag startet ab 10 Uhr die Oldtimertour unter neuem Namen: Die „Tour de Franken“ beginnt auf dem Marktplatz in Naila.
 Ab 11 Uhr ist im Hotel „König David“ für die Teilnehmer eine mittägliche Pause angesagt, die sich alle schon Zweifel verdient haben. Danach geht es dann durch den Frankenwald. Ein Teil der Teilnehmer fährt direkt nach Naila zur so genannten Gleichmäßigkeitsspeifung auf dem Zentralparkplatz oder dem Parkplatz am Bahnhof – dies ist momentan noch nicht entschieden, wird aber rechtzeitig bekanntgegeben.
 Im Anschluss beginnt man sich zur Witterungsprüfung nach Schwarzenbach Weirungsprüfung nach Schwarzenbach am Wald, um dort das vom Landkreis Hof organisierte „Beutewerchterfest“ zu feiern. Weiter geht's durch den Frankenwald nach Naila. Die Stadt ist gleichzeitig das Ziel der „Tour de Franken“. Der andere Teil der Fahrer nimmt die Strecke auf umgekehrtem Wege.
 Ab etwa 19 Uhr findet die Siegerehrung – je nach Wetterlage – auf dem Schützenplatz oder im Schützenhaus statt. Abends ist dann auf dem Marktplatz ab 19.30 Uhr das 6. ADAC-Open-Air mit der Pop-Gruppe „Brokat“ angesagt, das bis zirka 1 Uhr dauern wird.
 Bei ungünstigen Witterungsverhältnissen, aber davon gehen wir jetzt bei aller Vorfreude mal nicht aus, findet das Konzert in der Turnhalle in Naila statt. Mehr Infos dazu erhalten Interessierte unter: 0171/ 8325733.
 Am Sonntag endlich werden die Teilnehmer des Treffens mit einem Frühstück im Schützenhaus verabschiedet. Die Fahrtleitung obliegt Thomas March, der unter der Telefonnummer 09286/ 8133 erreichbar ist.
 Selbst ganz kleine Autoliebhaber kommen da aus dem Staunen nicht mehr heraus. Wenn sich um 23. bis 25. Juni Oldtimer-Fans aus Deutschland treffen, werden die Steppes sicher große Augen bekommen.



Ob, wie bereits im Vorjahr, wieder ganz Naila auf den Beinen sein wird, um die seltenen Oldtimer zu bewundern, wird sich zeigen. Das bunte Altstadtfest entfällt heuer allerdings.

Kaffeetöpfe für alle

Wer vom 23. bis 25. Juni mit sich bei der rund 70 Kilometer langen „Bgm Fahrzeugtour“ dabei sein will, hat auch ein Tour de Fran Chance, sich anzumelden. Im Mitbringslisten nungsskizzen ist erst eine Stunde vor Anbruch, also am Samstag, 24. Juni, 9 Uhr vor dem Start, pro Fahrzeug ist man dabei (9 Mit 50 Mark nennung kommen allerdings der 100 der Nach noch zehn Mark dazu). Drei Punkte winken den Siegern. Auch wird die beste lokale Wirtin er gesucht. Neben der besten Marktschaff wird auch das älteste Automobil gekürt. Und das bes te für alle Teilnehmer haben die Initiatoren einen Kaffeetopf bereit.



Die Popgruppe „Brokat“ wird die Leute beim großen Open-Air-Konzert mächtig in Tanzlaune versetzen. Um 19.30 Uhr geht's los – auf dem Nailaer Marktplatz.

Partner der Gastronomie
LÄMMERHIRT Getränke
 ISSIGAU/Frankenwald
 Telefon 09229/523 Fax 09293/8217
 Spezialbiere - Weine - Spirituosen -
 Säfte - Mineral- und Heilwasservertrieb

Gaststätte Schützenhaus
Gutbürgerlicher Mittagstisch
 von 11.30 bis 13.30 Uhr
 Kronauer Str. 22
 85119 NAILA
 Tel. 09282/471

Metzgerei
HERBERT STROBEL
 Zum
ADAC-Oldtimertreffen in Naila unsere Steaks und Bratwürste
 Selbstz, Dörnthal 71
 ☎ 09286/5383, Fax 5397
 und
 Naila, Hauptstr. 10
 ☎ 09282/409, Fax 487

Der Meilensteiner des 21. Jahrhunderts

Mit den Oldtimern quer durch Franken

NAILA. - Morgen startet die „Tour de Franken“ in Naila. Los geht's gegen 10 Uhr am Marktplatz. Die bereits seit Jahren etablierte Oldtimerfahrt des ADAC Naila trägt seit diesem Jahr nicht nur einen neuen Namen, sie ist auch der Höhepunkt des „Franzosen Treffens“, das vom 23. bis 25. Juni auf dem Schützenplatz in Naila stattfindet. Neben den altbekannten englischen, amerikanischen und deutschen Klassikern können französische Autos, wie zum Beispiel die Alpine A110, auf der „Tour de Franken“ bewundert werden. Das ist gerade in unserem Raum eine Seltenheit, da für Freunde französischer Klassiker östlich des Rheins so gut wie nichts geboten ist.

Die „Tour de Franken“ führt die Teilnehmer über Berg, Ei-

senbühl, Rudolphstein und Lichtenberg nach Hölle, wo im Hotel König David eine Mittagspause eingelegt wird. Am Nachmittag gegen 13 Uhr treffen die Teilnehmer dann in Schwarzenbach am Wald ein. Dort werden sie eine von vier Prüfungen absolvieren. Weiter geht's dann über Scharzenstein, Heinersreuth, Helmbrechts, Almbranz, Leupoldsgrün und Selbitz nach Naila zur Gleichmäßigkeitsprüfung am Zentralparkplatz. Dort werden die ersten Fahrzeuge gegen 15 Uhr eintreffen. Ziel ist der Schützenplatz. Dort findet auch die Siegerehrung statt. Anmeldungen zur „Tour de Franken“ sind bis Samstag, 9 Uhr, möglich. Infos gibt es bei Thomas Marek, Telefon 09280/8133.

„Tour de Franken“ des ADAC Naila wieder ein Erfolg FP 5.7.00

Helmut Gose fuhr am besten

NAILA. - Auch in diesem Jahr hat der ADAC Naila wieder eine Oldtimerfahrt, die „Tour de Franken“, veranstaltet. Sie begann mit einem kostenlosen Frühstück für alle Teilnehmer im Schützenhaus Naila. Um 10 Uhr startete der erste Fahrer. Am Marktplatz in Naila wurde bereits die erste von vier Prüfungen absolviert, die sowohl Fahrer als auch Beifahrer lösen mussten. Danach ging es weiter über Froschgrün nach Rothleiten und Berg, nach Schnarchenreuth, Gottsmanngrün, Untertiefengrün, Tiefengrün, Rudolphstein und Eisenbühl. Am Parkplatz an der Saale kurz vor Blechschmidtenhammer fand die Prüfung 2 statt. Danach fuhren sie nach Blechschmidtenhammer und Lichtenberg in die Hölle zum „König David“, wo das Mittagessen eingenommen wurde. Nach dieser Rast ging es weiter nach Marxgrün, Thierbach, Bobengrün, Straßdorf und Schwarzenbach, wo die Prüfung 3 stattfand. Dann führte die Route über Heinersreuth nach Gösmes, Ochsenbrunn und Bärenbrunn nach Ort und Oberweissenbach. Von dort aus nach Helmbrechts über die Ortsumgehung nach Edlendorf und Almbranz. Danach nach Leupoldsgrün, Neumühl und Selbitz; zurück über Marlesreuth



Helmut Gose (Mitte) siegte bei der Oldtimerfahrt des ADAC Naila. Unser Bild zeigt ihn mit Vorsitzendem Roland Hannawald und Oldtimerreferent Thomas Marek (rechts).

Foto: C. A.

nach Naila zum Parkplatz, wo Prüfung 4 stattfand.

Am Abend wurden die Sieger geehrt. Der Gesamtsieger war Helmut Gose aus Schneverdingen mit 5,3 Punkten. Er war Klassen-, Gesamtsieger und hatte auch die weiteste Anreise. Am Abend fand dann das Open-Air wegen des schlechten Wetters in der Turnhalle statt. Es kamen viele Besucher und die Stimmung war toll.

Auch am Freitag, beim Franzosen-Treffen saßen viele Menschen beim Lagerfeuer bis spät

in die Nacht. Thomas Marek, Oldtimerreferent des ADAC Naila, und alle anderen aktiven Helfer bekamen zahlreiches Lob von den Teilnehmern. Die Veranstaltung war bestens organisiert, dem Lauf der Strecke ideal zu folgen und die Stimmung sehr gut. Die Teilnehmer, die nicht so einen weiten Abreisesweg hatten, feierten bis spät in die Nacht mit der Band „Brokat“, die gute Stimmung brachte, und die Mitglieder des ADAC Naila feierten natürlich ihren Erfolg.

C. A.

23. - 25. Juni 2000

SAMSTAG, 24. JUNI

Tour



französische Wein- und andere Dörfer in **NAILA/Ofr.**

Info: 092108133 Veranstalter: ADAC Naila IG Maiba 523

FAHRERLAGER - SCHÜTZENPLATZ - NAILA

START 10 UHR --MARKTPLATZ NAILA

MITTAGSPAUSE - HOTEL KÖNIG DAVID/HÖLLE

AB 13 UHR - PRÜFUNG AUF ZENTRALPARKPLATZ-NAILA

AB 13.30 UHR PRÜFUNG BEI BROODWÄRSCHT UND BIER IN SCHWARZENBACH/WALD

AB CA. 15.30 UHR EINTREFFEN DER TEILNEHMER AUF DEM SCHÜTZENPLATZ

POLSTERADAT
für Möbelstühle von Parkett
und mehr

Erbsen
Lehrerbildung

AGS
Anlagenbau

Thüga
Technische Zeichnungen

REWE
Supermarkt

Raiffeisenbank NAILA
Die Bank mit dem freundlichen Service

Kreis- und Stadtparkasse Hof

SAMSTAG, 24. JUNI 2000

ADAC
Örtliche Freizeitsport
NAILA

6. **BEGINN 19.30 UHR**

OPEN - AIR



MIT

Die Band **BROKAT** live

EINTRITT FREI!!!

BEI SCHLECHTEM WETTER FINDET DAS KONZERT IN DER TURNHALLE NAILA STATT.

AUF DEM MARKTPLATZ IN NAILA

*STEAKS*BRATWÜRSTE*LONGDRINKS*FASSBIER*
SEKT-BAR,UND, UND, UND ... INFO: 01 71 / 5 32 52 35*

SchmidtBank
Die Qualität der Beziehung
Naila, Bahnhofstraße 7, Tel. 092792/59120

Volksbank Naila
Wir machen den Weg frei!

Wagner
Klempner

FEG
Eisenwerk

Martin Frank
Klempner

RÄTHEL
Klempner

Rörmann
Klempner

Let's have a

PARTY



BROKAT

Die Band.

ADAC-OPEN-AIR 2000

SPEISEN + GETRÄNKE

23. - 25. Juni 2000

**Tour
de
Franken**

Treffen mit Ausfahrt für
französische Klubs
und andere Oldtimer
in

NAILA/OTT.

Info: 09280/8133

Veranst.: ADAC Naila / IG Maira 53d

OPEN-AIR



PREISE

| | |
|------------------------------|---------|
| 1 Paar Bratwürste | 3,20 DM |
| 1 Steak | 4,80 DM |
| 1 Stück Bauch | 4,00 DM |
| 1 Laugenbrezel | 2,00 DM |
| 1 Pizzabrötchen | 3,00 DM |
| Topf Kaffee | 2,50 DM |
| 1 Glas Wein rot/weiß 0,2l | 3,50 DM |

OPEN-AIR



PREISE

| | |
|-------------------------------|---------|
| Bier/Radler 0,5l | 3,80 DM |
| Alkoholfreies Bier | 3,80 DM |
| Hefeweizen 0,5l | 4,30 DM |
| Cola 0,5l | 3,80 DM |
| Spezi 0,5l | 3,80 DM |
| Limo | 3,80 DM |
| Zitrone 0,5l | |
| Wasser- Höllensprudel 0,5l | 3,50 DM |
| Wein 0,2l weiß/rot | 3,50 DM |

OPEN-AIR BAR

Pina Colada 6,-DM

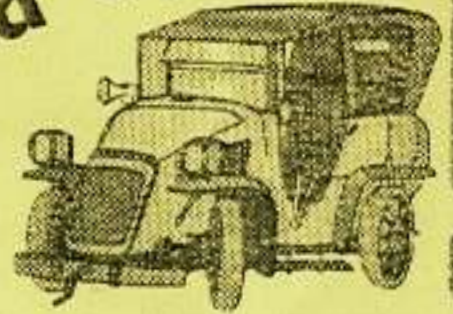

Gedopte 4,-DM

1 Glas Sekt 3,-DM

1 Glas Sekt -Orange 3,-DM

Bacardi Cola

Wodka Lemon

Asbach Cola

3 Richter Rum - Cola

4,- DM

Div. Schnäpse 2cl 2,50 DM

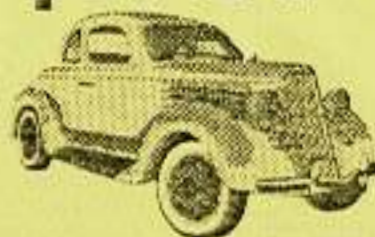

BAYERISCHE MEISTERSCHAFT *NORDBAYERISCHE* *NOO-POKAL* *TRABI-TRÖPHÄE*

CROSS-SLALOM-2000

UM DEN GESAMTSIEGER-WANDERPOKAL DES REISEBÜRO SCHMIDT
SONNTAG
16. JULI

STEINBRUCH HADERMANNSTRASSE BEI BERG

ADAC-Gennr. 145/2000

ADAC-Gennr. 227/99



S T A R T Z E I T E N

TRABI-TROPHÄE: 10 UHR

GRUPPE F: 11 UHR

GRUPPE G: 13 UHR

GRUPPE G: 12 UHR

GRUPPE F: 13.30 UHR

TRABI-TROPHÄE: 13 UHR

NENNSCHLUSS 15 MIN. VOR STARTZEIT

STARTGELD

50,-DM

50,-DM

Die Veranstaltungen werden nach den Rahmenschreibungen für Cross-Slalom des ADAC-Nordbayern und des DMSB abgehalten.

ADAC

Nordbayern

Anfahrt:

**A9 - Ausfahrt Berg/Bad Steben
durch Berg, weiter Richtung
Bad Steben.**

Links Steinbruch Störle (Spörl)



**Slalomleiter: Richard Heller
Sportkommissar: Klaus Albert
Techn. Kommissar: Karl Fleischer
Zeitnahme: Elisabeth + Klaus Gräbner**

BEST

Reisebüro Schmidt

Unserer Umwelt zuliebe!
Sehr verehrte Kundschaft, bitte
bringen Sie nicht benötigte
Kaltwäge zu uns zurück!

Am Zentrerparkplatz
90233 Helmbrechts
☎ 0 92 52/9 11 20
☎ 0 92 52/9 11 22

Zentrale
Hauptstraße 2
90319 Naila
☎ 0 92 52/978001
☎ 0 92 52/978025



**40% je Klasse
Gesamtsieg je Slalom
Gesamtsieg beide Slalom's**



**INFO: 01715325235
01716948870**

BAYERISCHE MEISTERSCHAFT NORDBAYERISCHE * NOO-POKAL * TRABI-TRÖPHÄE*

CROSS-SLALOM-2000

UM DEN GESAMTSIEGER-WANDERPOKAL DES REISEBÜRO SCHMIDT
SONNTAG
16. JULI

STEINBRUCH HADERMANNSTR. 1 BEI BERG

ADAC-Gennr. 145/2000

ADAC-Gennr. 140/2000



S T A R T Z E I T E N



TRABI-TROPHÄE: 10 UHR

GRUPPE F: 11 UHR

GRUPPE G: 13 UHR

GRUPPE G: 12 UHR

GRUPPE F: 13.30 UHR

TRABI-TROPHÄE: 13 UHR

NENNSCHLUSS 15 MIN. VOR STARTZEIT

STARTGELD

50,-DM

50,-DM

Die Veranstaltungen werden nach den Rahmenausreibungen für Cross-Slalom des ADAC-Nordbayern und des DMSB abgehalten.

ADAC

Nordbayern

Anfahrt:

**A9 - Ausfahrt Berg/Bad Steben
durch Berg, weiter Richtung
Bad Steben.**

Links Steinbruch Störrle (Spörl)



**Slalomleiter: Richard Heller
Sportkommissar: Klaus Albert
Techn. Kommissar: Karl Fleißner
Zeitnahme: Elisabeth + Klaus Gräbner**

BEST

Reisebüro Schmidt

Unserer Umwelt zuliebe!
Sehr verehrte Kundschaft, bitte
bringen Sie nicht benötigte
Kataloge zu uns zurück!

Am Zentralparkplatz
95233 Helmbrechts
☎ 0 92 52/9 11 20
☎ 0 92 52/9 11 22

Zentrale
Hauptstraße 2
95119 Naila
☎ 0 92 82/979091
☎ 0 92 82/979095



**40% je Klasse
Gesamtsieg je Slalom
Gesamtsieg beide Slalom's**



**INFO: 01715325235
01716948870**

ADAC - CROSS-SLALOM-NAILA am 16. Juli 2000
Klasse Trabi

| Reg.Nr. 145/2000 | | | | | | | | | | | |
|------------------|------------|-------------------|-------------------|---------------|----------|---------|-----------|---------|-----------|----------------|-----------|
| Stnr | Lizenz | Fahrer | PLZ Wohnort | Bewerber Club | Fahrzeug | 1. Lauf | Str. Zeit | 2. Lauf | Str. Zeit | Gesamt Zeit | Platz |
| 3 | NB 0015098 | Löbigo Timo | 09244 Lichtenau | AMC Naila | Trabi | 1,38.75 | | 1,39.35 | | 3,18.10 | 1 |
| 9 | NA 0022295 | Krüger Frank | 08538 Weischlitz | VMC Plauen | Trabi | 1,40.89 | | 1,39.53 | | 3,20.42 | 2 |
| 18 | NB 0015198 | Berens Rico | 09244 Lichtenau | AMC Naila | Trabi | 1,39.33 | | 1,41.20 | | 3,20.53 | 3 |
| 6 | ND 0065097 | Kretschmar Ronny | 04626 Posterstein | MTC Gera | Trabi | 1,41.38 | | 1,39.97 | | 3,21.35 | 4 |
| 2 | NB 0130893 | Morgenstern Frank | 07356 Lobenstein | AMC Naila | Trabi | 1,42.28 | | 1,40.69 | | 3,22.97 | 5 |
| 5 | NB 0017300 | Römer Pierre | 09236 Claußnitz | AMC Naila | Trabi | 1,43.58 | | 1,41.79 | | 3,25.37 | 6 |
| 7 | TGL | Kemter Alexander | 09236 Claußnitz | AMC Naila | Trabi | 1,43.67 | | 1,42.76 | | 3,26.43 | 7 |
| 8 | NA 0008200 | Richter Christian | 07549 Gera | MTC Gera | Trabi | 1,45.51 | | 1,42.38 | | 3,27.89 | 8 |
| 4 | NB 0056787 | Ludwig Jochen | 95119 Naila | AMC Naila | Trabi | 1,45.28 | | 1,40.69 | | 3,29.10 | 9 |
| 10 | NS 0012199 | Peita Daniel | Warmensteinach | AMSC Bindlach | Trabi | 1,42.98 | | 1,46.96 | | 3,29.94 | 10 |
| 16 | NB 0047095 | Wenig Rainer | Schmölln | MTC Gera | Trabi | 1,45.62 | | 1,45.74 | | 3,31.36 | 11 |
| 1 | 1259182 | Pinzer Dieter | Weidenberg | MSC Bayreuth | Trabi | 1,46.23 | | 1,45.29 | | 3,31.52 | 12 |
| 12 | TGL | Fleischer Thomas | 95497 Goldkronach | AMSC Bindlach | Trabi | 1,47.71 | | 1,45.62 | | 3,33.33 | 13 |
| 11 | NS 0001300 | Feulner Benjamin | 95463 Bindlach | AMSC Bindlach | Trabi | 1,54.22 | | 1,52.08 | | 3,46.30 | 14 |

ADAC - CROSS-SLALOM-NAILA am 16. Juli 2000
Klasse F

| Reg.Nr. 145/2000 | | | | | | | | | | | |
|------------------|------------|------------------|----------------|--------------------|------------|---------|-----------|---------|-----------|----------------|----------|
| bis 1300 ccm | | | | | | | | | | | |
| Stnr | Lizenz | Fahrer | PLZ Wohnort | Bewerber Club | Fahrzeug | 1. Lauf | Str. Zeit | 2. Lauf | Str. Zeit | Gesamt Zeit | Platz |
| 23 | NA 0012293 | Seeber Klaus | Bad Windsheim | AMC Bad Windsheim | Opel Corsa | 1,23.62 | | 1,25.34 | | 2,48.96 | 1 |
| 22 | NB 0062197 | Ullermann Rainer | 95659 Arzberg | MSC Wiesau | VW Polo | 1,26.71 | | 1,24.82 | | 2,51.53 | 2 |
| 27 | NA 0002480 | Bauer Karl-Heinz | 95032 Hof | AC Hof | Opel Corsa | 1,27.98 | | 1,28.51 | | 2,56.49 | 3 |
| 3 | IC 0153593 | Nitsche Mario | Bamberg | MSC Fränk. Schweiz | Opel Corsa | 1,30.84 | | 1,29.14 | | 2,59.98 | 4 |
| 26 | TGL | Bauer Monika | 95032 Hof | AMC Naila | Opel Corsa | 1,32.83 | | 1,33.52 | | 3,06.35 | 5 |
| 5 | NA 0004100 | Dörsch Erwin | 95463 Bindlach | MSC Fränk. Schweiz | Opel Corsa | 1,36.18 | | 1,33.98 | | 3,10.16 | 6 |
| 25 | NB 0028800 | Weßner Steffen | Bad Windsheim | AMC Bad Windsheim | Opel Corsa | 1,35.90 | | 1,35.42 | | 3,11.32 | 7 |

ADAC - CROSS-SLALOM-NAILA am 16. Juli 2000
Klasse F

| Reg.Nr. 145/2000 | | | | | | | | | | | |
|------------------|------------|----------------|------------------------|---------------------|------------|---------|-----------|---------|-----------|----------------|----------|
| bis 1600 ccm | | | | | | | | | | | |
| Stnr | Lizenz | Fahrer | PLZ Wohnort | Bewerber Club | Fahrzeug | 1. Lauf | Str. Zeit | 2. Lauf | Str. Zeit | Gesamt Zeit | Platz |
| 20 | NB 0010982 | Marth Werner | 95659 Arzberg | MSC Wiesau | Golf GTI | 1,25.72 | | 1,24.62 | | 2,50.39 | 1 |
| 21 | NA 0009893 | Hering Ronny | 95032 Hof | AC Hof | Golf GTI | 1,25.19 | | 1,25.80 | | 2,50.99 | 2 |
| 24 | NB 0232191 | Brust Rüdiger | 97514 Unterschleichach | | Opel Corsa | 1,30.77 | | 1,24.87 | | 2,55.64 | 3 |
| 9 | TGL | Wagner Jürgen | 97528 Sulzdorf | AMC Bad Königshofen | Golf GTI | 1,39.26 | | 1,36.51 | | 3,15.77 | 4 |
| 13 | TGL | Wagner Michael | 96120 Trosdorf | AMC Bad Königshofen | Golf GTI | 1,47.72 | | 1,42.88 | | 3,30.60 | 5 |

ADAC - CROSS-SLALOM-NAILA am 16. Juli 2000
Klasse F

| Reg.Nr. 145/2000 | | | | | | | | | | | |
|------------------|------------|-------------------|-------------------|---------------|--------------|---------|-----------|---------|-----------|----------------|----------|
| über 1600 ccm | | | | | | | | | | | |
| Stnr | Lizenz | Fahrer | PLZ Wohnort | Bewerber Club | Fahrzeug | 1. Lauf | Str. Zeit | 2. Lauf | Str. Zeit | Gesamt Zeit | Platz |
| 17 | NB 0131993 | Hornfeck Rudolf | 95179 Geroldsgrün | AMC Naila | Opel Kadett | 1,24.98 | | 1,24.34 | | 2,49.32 | 1 |
| 14 | IC 0092786 | Honke Reinhard | 95502 Himmelkron | MSC Bayreuth | Audi Quattro | 1,28.05 | | 1,28.62 | | 2,56.67 | 2 |
| 15 | IC 1259382 | Unterburger Erwin | 95447 Bayreuth | MSC Bayreuth | Audi Quattro | 1,33.60 | | 1,29.73 | | 3,03.33 | 3 |
| 19 | NB 0077397 | Saalfank Claudia | 95179 Geroldsgrün | AMC Naila | Opel Kadett | 1,36.05 | | 1,35.69 | | 3,11.74 | 4 |

Fahrrad Turnier 2000

Nina und Julian sind neue „Meister auf zwei Rädern“ ^{FP} 28.07.00

NAILA - 97 Jungen und Mädchen aus den vierten Klassen der Grundschule Naila machten bei der Fahrradralie „Meister auf zwei Rädern“ mit. Veranstaltet wurde dieses spielerische Verkehrssicherheitstraining mit Unterstützung des ADAC und der Deutschen Post. Für den gesamten Ablauf war der ADAC-Ortsclub Naila mit Sportleiter Richard Heller und Gerhard Rössler zuständig.

Zur Siegerehrung begrüßte Rektor Horst Rodler die Viertklässler und bedankte sich für die rege Teilnahme. Alle Schülerinnen und Schüler fuhren eine gute Zeit und meisterten den Parcours fast fehlerlos. Zusammen mit Sportleiter Richard Heller und Vorsitzendem Roland Hannawald wurden die



Die Besten bei der Fahrradralie an der Grundschule Naila (vorne von links): Nina Hüttner, Isabell Spindler, Denise Herbolzheimer, Julian Schaller, Patrick Schrügel und Alexander Ultsch zusammen mit (hinten von links) dem Vorsitzenden des ADAC Naila, Roland Hannawald, Sportleiter Richard Heller, Konrektor Herbert Künzel und Rektor Horst Rodler.

Foto: C. A.

besten mit einem Pokal und einer Medaille ausgezeichnet. Jeder Teilnehmer bekam eine Urkunde.

Um Schüler mit besseren Fahrrädern nicht zu bevorzugen, mussten alle Teilnehmer mit identischen Fahrrädern fahren. Um auf den ungewohnten Drahtesel überhaupt zu recht zu kommen, wurde vor dem Wettbewerb der Parcours einige Male geübt.

Gewertet wurde der Parcours mit acht Aufgaben: Anfahren, auf einem Spurbrett fahren, einen Kreisel drehen, eine Acht fahren, über ein Schrägbrett Balance halten, einen Spurwechsel vollziehen, Slalom fahren und am Schluß der Bremstest. Der Parcours sollte möglichst schnell und möglichst fehler-

frei durchfahren werden.

Den ersten Platz der Mädchen erzielte Nina Hüttner mit nur vier Strafpunkten, gefolgt von Isabell Spindler mit acht Strafpunkten und Denise Herbolzheimer mit elf Strafpunkten. Bei den Jungs wurde Julian Schaller mit drei Strafpunkten Erster, es folgten Patrick Schrügel und Alexander Ultsch mit jeweils vier Strafpunkten, wobei aber Patrick die schnellere Zeit fuhr.

Auch die beste Klasse erhielt einen Pokal. Hier wurden alle Zeiten und Strafpunkte einer Klasse zusammengezählt und durch die Anzahl der Schüler geteilt. Das beste Ergebnis errechnete sich so für die Klasse 4d, die als Gesamtsieger gekürt wurde.

C. A.

ADAC- FAHRRAD-TURI ER-NAILA 2000 MÄDCHEN

| Name | Wohnort | Strasse | Ge | 1 | 2 | 3 | 4 | 5 | 6 | 7 | 8 | Z | K | Ge | Zeit | Platz |
|----------------------|--------------------|----------------------|----|---|---|---|----|---|---|---|---|---|---|----|-------|-------|
| Hüttner Nina | 95119 Naila | Kronacherstr. 101 | 89 | 0 | 0 | 0 | 4 | 0 | 0 | 0 | 0 | 0 | 0 | 4 | 9,81 | 1 |
| Spindler Isabell | 95119 Lippertsgrün | In der Peunth 3 | 89 | 0 | 0 | 0 | 8 | 0 | 0 | 0 | 0 | 0 | 0 | 8 | 8,31 | 2 |
| Herbolzheimer Denise | 95119 Naila | Humboldtstr. 25 | 90 | 0 | 3 | 0 | 5 | 3 | 0 | 0 | 0 | 0 | 0 | 11 | 9,09 | 3 |
| Sieber Jana | 95119 Naila | Blumenstrasse 33 | 89 | 0 | 0 | 3 | 8 | 0 | 0 | 0 | 0 | 0 | 0 | 11 | 9,97 | 4 |
| Hetzel Tina | 95188 Issigau | Lindenstrasse 35 | 90 | 0 | 0 | 0 | 12 | 0 | 0 | 0 | 0 | 0 | 0 | 12 | 9,34 | 5 |
| Caamano Jasmin | 95119 Naila | Jägersteig 11 | 89 | 0 | 0 | 0 | 9 | 3 | 0 | 0 | 0 | 0 | 0 | 12 | 9,54 | 6 |
| Betken Hannah | 95119 Naila | Bergerstr. 8a | 89 | 0 | 0 | 3 | 6 | 3 | 0 | 0 | 0 | 0 | 0 | 12 | 10,97 | 7 |
| Rusmich Sarah | 95188 Issigau | Am Bühl 3 | 89 | 0 | 3 | 1 | 6 | 3 | 0 | 0 | 0 | 0 | 0 | 13 | 7,85 | 8 |
| Sommermann Esther | 95119 Lippertsgrün | Pechreuther Weg 2 | 90 | 0 | 3 | 0 | 7 | 3 | 0 | 0 | 0 | 0 | 0 | 13 | 8,6 | 9 |
| Wolfrum Constanze | 95119 Naila | Blumenstr. 20 | 90 | 0 | 3 | 0 | 9 | 3 | 0 | 0 | 0 | 0 | 0 | 15 | 9,34 | 10 |
| Köppel Stefanie | 95119 Marxgrün | Grießbacher Weg1 | 90 | 0 | 3 | 1 | 11 | 0 | 0 | 0 | 0 | 0 | 0 | 15 | 9,34 | 11 |
| Simanek Janine | 95119 Naila | Lessingstr. 6 | 90 | 0 | 0 | 3 | 7 | 3 | 0 | 0 | 0 | 3 | 0 | 16 | 8,62 | 12 |
| Brand Marine | 95119 Marlesreuth | Nailaerstr. | 89 | 0 | 3 | 3 | 8 | 3 | 0 | 0 | 0 | 0 | 0 | 17 | 8,63 | 13 |
| Wälzel Tabea | 95119 Naila | Sperberweg 11 | 90 | 0 | 0 | 0 | 14 | 3 | 0 | 0 | 0 | 0 | 0 | 17 | 10,21 | 14 |
| Hubrich Susanne | 95119 Marlesreuth | Bergstr. 13 | 89 | 0 | 0 | 3 | 12 | 3 | 0 | 0 | 0 | 0 | 0 | 18 | 8,62 | 15 |
| Feldmayer Rebecca | 95119 Naila | Hubertusstr.3 | 90 | 1 | 0 | 3 | 14 | 0 | 0 | 0 | 0 | 0 | 0 | 18 | 9,02 | 16 |
| Mohn Uli | 95119 Naila | Klingenspornstr. 31 | 89 | 0 | 3 | 0 | 11 | 3 | 0 | 0 | 0 | 3 | 0 | 20 | 9,37 | 17 |
| Pfeiffer Anna | 95119 Naila | Drei grün 5 | 90 | 0 | 3 | 3 | 11 | 3 | 0 | 0 | 0 | 0 | 0 | 20 | 9,56 | 18 |
| Künzel Kristin | 95119 Naila | Philipp-Heckel-Str.6 | 90 | 0 | 0 | 3 | 14 | 3 | 0 | 0 | 0 | 0 | 0 | 20 | 11,09 | 19 |
| Propp Nina | 95119 Naila | Finkenweg 11a | 90 | 0 | 3 | 3 | 14 | 0 | 0 | 0 | 0 | 0 | 0 | 20 | 11,6 | 20 |
| Schötz Kathrin | 95119 Naila | Klingenspornstr. 8 | 89 | 0 | 0 | 3 | 18 | 0 | 0 | 1 | 0 | 0 | 0 | 22 | 9,93 | 21 |
| Färber Ricarda | 95119 Naila | Berger Str. 58 | 89 | 0 | 3 | 3 | 13 | 3 | 0 | 0 | 0 | 0 | 0 | 22 | 10,5 | 22 |
| Bähr Stefanie | 95119 Naila | Finkenweg 11c | 89 | 0 | 3 | 3 | 13 | 3 | 0 | 0 | 0 | 0 | 0 | 22 | 12,82 | 23 |
| Schwadrys Anne | 95119 Naila | Am Ludelbach 4 | 89 | 0 | 0 | 3 | 16 | 3 | 0 | 0 | 0 | 0 | 0 | 22 | 13,31 | 24 |
| Rucker Lisa | 95119 Naila | Badstr. 4 | 89 | 0 | 0 | 3 | 19 | 0 | 0 | 1 | 0 | 0 | 0 | 23 | 10,47 | 25 |

| | | | | | | | | | | | | | | | | |
|---------------------|--------------------|----------------------|----|---|---|---|----|---|---|---|---|---|---|----|-------|----|
| Stumpf Kristina | 95119 Naila | Georg Fugmann str. 7 | 89 | 0 | 0 | 3 | 17 | 3 | 0 | 0 | 0 | 0 | 0 | 23 | 10,97 | 26 |
| Kahl Julia | 95119 Naila | Bussardweg | 90 | 3 | 3 | 3 | 12 | 3 | 0 | 0 | 0 | 0 | 0 | 24 | 8,81 | 27 |
| Luther Lena | 95119 Naila | Pacellistr | 89 | 3 | 0 | 3 | 15 | 3 | 0 | 0 | 0 | 0 | 0 | 24 | 9,5 | 28 |
| Pili Romina | 95119 Naila | Goethestr. 6 | 90 | 0 | 3 | 3 | 15 | 3 | 0 | 0 | 0 | 0 | 0 | 24 | 10,04 | 29 |
| Spöri Henrike | 95119 Lippertsgrün | Erbschmiede 10 | 90 | 0 | 0 | 3 | 21 | 0 | 0 | 0 | 0 | 0 | 0 | 24 | 10,1 | 30 |
| Dannat Nicole | 95119 Naila | Mitteklingensporn 1 | 89 | 0 | 3 | 3 | 17 | 3 | 0 | 0 | 0 | 0 | 0 | 26 | 9,91 | 31 |
| Maier Miriam | 95119 Naila | Ahornweg 10 | 90 | 0 | 3 | 3 | 15 | 3 | 0 | 0 | 3 | 0 | 0 | 27 | 10,12 | 32 |
| Peetz Selina | 95188 Issigau | Hauptstr. 28 | 90 | 0 | 0 | 3 | 21 | 3 | 0 | 0 | 0 | 0 | 0 | 27 | 12,82 | 33 |
| Schuberth Nicole | 95119 Marlesreuth | Ritterweg 12 | 90 | 0 | 3 | 3 | 20 | 3 | 0 | 0 | 0 | 0 | 0 | 29 | 10,59 | 34 |
| Hartmann Vanessa | 95119 Naila | Zum Kugelfang 4 | 90 | 3 | 0 | 1 | 22 | 3 | 0 | 0 | 0 | 0 | 0 | 29 | 11,18 | 35 |
| Gebelein Lisa-Maria | 95118 Kemlas | Kemlas 14 | 90 | 0 | 0 | 3 | 25 | 3 | 0 | 0 | 0 | 0 | 0 | 31 | 9,91 | 36 |
| Raihel Christina | 95119 Marxgrün | Nailaerstr. 44 | 89 | 3 | 0 | 1 | 22 | 0 | 0 | 5 | 0 | 0 | 0 | 31 | 10,31 | 37 |
| Zapf Susanne | 95119 Naila | Bärenhäuser Weg 3 | 90 | 0 | 0 | 3 | 26 | 3 | 0 | 0 | 0 | 0 | 0 | 32 | 12,2 | 38 |
| Nitsche Helena | 95119 Naila | Dr. H. Jahn Str. | 90 | 0 | 3 | 3 | 24 | 3 | 0 | 0 | 0 | 0 | 0 | 33 | 10,56 | 39 |
| Kiebusch Lazkia | 95119 Naila | Hochstr. 11 | 90 | 0 | 3 | 3 | 27 | 3 | 0 | 0 | 0 | 0 | 0 | 36 | 11,72 | 40 |
| Korn Elisabeth | 95119 Naila | Frankenwaldstr. 16a | 90 | 0 | 0 | 3 | 29 | 3 | 0 | 1 | 0 | 0 | 0 | 36 | 13,56 | 41 |
| Panchyrc Christina | 95119 Naila | Berger Str. 31 | 89 | 0 | 3 | 3 | 29 | 3 | 0 | 0 | 0 | 0 | 0 | 38 | 12,19 | 42 |
| Schricker Lisa | 95119 Naila | Stieglitzweg 5 | 89 | 0 | 3 | 3 | 25 | 3 | 0 | 5 | 0 | 0 | 0 | 39 | 9,78 | 43 |
| Dill Janina | 95119 Lippertsgrün | Berliner str. 6 | 90 | 0 | 0 | 3 | 34 | 3 | 0 | 0 | 0 | 3 | 0 | 43 | 11,09 | 44 |
| Herrmann Mandy | 95119 Naila | Hochstr. 5 | 89 | 0 | 3 | 3 | 36 | 3 | 0 | 0 | 0 | 0 | 0 | 45 | 10,38 | 45 |
| Martin Corinna | 95119 Naila | Angergraben 1 | 89 | 0 | 3 | 3 | 43 | 3 | 0 | 0 | 0 | 0 | 0 | 52 | 14,19 | 46 |
| Schadwill Annabell | 95119 Marlesreuth | Nailaer Str. 10 | 90 | 0 | 3 | 3 | 40 | 3 | 3 | 0 | 0 | 0 | 0 | 52 | 19,68 | 47 |
| Geißer Christine | 95119 Naila | Falkenweg 7 | 90 | 0 | 3 | 3 | 50 | 3 | 0 | 2 | 0 | 0 | 0 | 61 | 17,84 | 48 |
| Friedrich Kristin | 95119 Naila | Martin-Luther Str. 3 | 89 | 0 | 3 | 3 | 56 | 3 | 0 | 0 | 0 | 0 | 0 | 65 | 10,87 | 49 |

ADAC- FAHRRAD-TURIER-NAILA 2000 JUNGEN

| Name | Wohnort | Strasse | Geb. | 1 | 2 | 3 | 4 | 5 | 6 | 7 | 8 | Z | K | Ges | Zeit | Platz |
|----------------------|-------------------|------------------------|------|---|---|---|----|---|---|----|---|---|---|-----|-------|-------|
| Schaller Julian | 95119 Naila | Angerberg 4 | 90 | 0 | 0 | 0 | 3 | 0 | 0 | 0 | 0 | 0 | 0 | 3 | 9,63 | 1 |
| Schrögel Patrick | 95119 Naila | Schützenstrasse 17 | 90 | 0 | 0 | 0 | 4 | 0 | 0 | 0 | 0 | 0 | 0 | 4 | 8,35 | 2 |
| Ultsch Alexander | 95119 Marxgrün | Dr. Fritz-Wiede Str. 9 | 90 | 0 | 0 | 0 | 4 | 0 | 0 | 0 | 0 | 0 | 0 | 4 | 8,59 | 3 |
| Friedrich Daniel | 95119 Culmitz | Tannenreuth 3 | 90 | 0 | 0 | 0 | 1 | 3 | 0 | 0 | 0 | 0 | 0 | 4 | 9 | 4 |
| Brandt Marcel | 95188 Issigau | Dorfplatz 5 | 89 | 0 | 0 | 0 | 5 | 0 | 0 | 0 | 0 | 0 | 0 | 5 | 8,32 | 5 |
| Köhler Benjamin | 95119 Naila | Stieglitzweg 11 | 89 | 0 | 0 | 0 | 6 | 0 | 0 | 0 | 0 | 0 | 0 | 6 | 11,13 | 6 |
| Mildner daniel | 95119 Marxgrün | Hans-Silbermann Str. | 89 | 0 | 0 | 1 | 5 | 0 | 0 | 0 | 0 | 3 | 0 | 6 | 7,38 | 7 |
| Seitz Patrick | 95119 Naila | Lichtenbergerstr. 28 | 89 | 0 | 0 | 1 | 3 | 3 | 0 | 0 | 0 | 0 | 0 | 7 | 7,87 | 8 |
| Bauer Christian | 95119 Naila | Elsterweg | 89 | 0 | 0 | 3 | 4 | 0 | 0 | 0 | 0 | 0 | 0 | 7 | 9,12 | 9 |
| Weber Maximilian | 95119 Marxgrün | Bad Stebener Str. 2 | 90 | 0 | 0 | 3 | 4 | 0 | 0 | 0 | 0 | 0 | 0 | 7 | 9,63 | 10 |
| Laubmann Jonas | 95119 Naila | Linden 6 | 89 | 0 | 3 | 0 | 5 | 0 | 0 | 0 | 0 | 0 | 0 | 8 | 8,85 | 11 |
| Rödel Heiko | 95188 Issigau | Birkenweg 2 | 90 | 0 | 0 | 0 | 8 | 0 | 0 | 0 | 0 | 0 | 0 | 8 | 9,81 | 12 |
| Hoffmann Kevin | 95119 Naila | Stengelstr. 8 | 88 | 0 | 0 | 0 | 6 | 3 | 0 | 0 | 0 | 0 | 0 | 9 | 8,56 | 13 |
| Hellpold Dominic | 95119 Naila | am Mühlgraben 3 | 89 | 0 | 0 | 0 | 10 | 0 | 0 | 0 | 0 | 0 | 0 | 10 | 8,81 | 14 |
| Schreiber Eric | 95188 Issigau | Schulstr.5 | 90 | 0 | 3 | 3 | 4 | 0 | 0 | 0 | 0 | 0 | 0 | 10 | 10,75 | 15 |
| Lang Jonathan | 95119 Naila | Frankenwaldstr. | 90 | 0 | 0 | 1 | 10 | 0 | 0 | 0 | 0 | 0 | 0 | 11 | 9,02 | 16 |
| Wulfert Sebastian | 95119 Naila | Schauensteiner Weg 26 | 89 | 0 | 0 | 3 | 3 | 5 | 0 | 0 | 0 | 0 | 0 | 11 | 9,43 | 17 |
| Müller Michel | 95119 Naila | Hofer Str.4 | 89 | 0 | 0 | 1 | 7 | 3 | 0 | 0 | 0 | 0 | 0 | 11 | 10,63 | 18 |
| Popp Tobias | 95119 Naila | Birkenweg 11a | 90 | 0 | 3 | 1 | 5 | 3 | 0 | 0 | 0 | 0 | 0 | 12 | 7,65 | 19 |
| Wilken Jan-Eike | 95119 Naila | Stebener Weg 10 | 89 | 0 | 0 | 1 | 8 | 3 | 0 | 0 | 0 | 0 | 0 | 12 | 8,16 | 20 |
| Salfner Manuel | 95119 Naila | Am Hammerberg 7 | 89 | 0 | 0 | 3 | 8 | 0 | 0 | 1 | 0 | 0 | 0 | 12 | 8,59 | 21 |
| Çagatay Yafiz | 95119 Naila | Anger 11 | 90 | 3 | 0 | 3 | 7 | 0 | 0 | 0 | 0 | 0 | 0 | 13 | 7,94 | 22 |
| Popp Christian | 95119 Marxgrün | Lichtenbergerstr. 7 | 89 | 0 | 3 | 0 | 10 | 0 | 0 | 0 | 0 | 0 | 0 | 13 | 8,41 | 23 |
| Schleicher Josua | 95119 Naila | Albin-Klöber Str.9 | 89 | 0 | 0 | 3 | 7 | 3 | 0 | 0 | 0 | 0 | 0 | 13 | 9,19 | 24 |
| Wagner Maximilian | 95119 Naila | Neulandstrasse 11 | 89 | 0 | 0 | 3 | 10 | 0 | 0 | 0 | 0 | 0 | 0 | 13 | 9,38 | 25 |
| Roth Konrad | 95188 Issigau | Reitzensteinerstr. 17 | 90 | 0 | 0 | 1 | 13 | 0 | 0 | 0 | 0 | 0 | 0 | 14 | 9,44 | 26 |
| Mayer Jonas | 95119 Naila | Lärchenweg | 89 | 0 | 3 | 0 | 8 | 3 | 0 | 0 | 0 | 0 | 0 | 14 | 9,53 | 27 |
| Leykam Dominik | 95119 Naila | Frankenwaldstr. 34 | 90 | 0 | 0 | 3 | 8 | 0 | 0 | 3 | 0 | 0 | 0 | 14 | 11,03 | 28 |
| Karadag Efsan | 95119 Naila | Marktplatz 9 | 89 | 0 | 3 | 3 | 6 | 3 | 0 | 0 | 0 | 0 | 0 | 15 | 8,94 | 29 |
| Schlegel David | 95188 Issigau | Hauptstrasse | 90 | 0 | 3 | 3 | 7 | 3 | 0 | 0 | 0 | 0 | 0 | 16 | 8,81 | 30 |
| Brandler Sebastian | 95119 Naila | Am Rathaus 2 | 89 | 0 | 0 | 0 | 13 | 3 | 0 | 0 | 0 | 0 | 0 | 16 | 9,44 | 31 |
| Boost Manuel | 95188 Issigau | Blankenbergerstr. 19 | 88 | 3 | 0 | 3 | 10 | 0 | 0 | 0 | 0 | 0 | 0 | 16 | 10,87 | 32 |
| Amv Tarek | 95119 Naila | Ringstr. 12 | 89 | 0 | 3 | 3 | 8 | 3 | 0 | 0 | 0 | 0 | 0 | 17 | 9,9 | 33 |
| Weber Christian | 95119 Naila | Ahornweg | 89 | 0 | 3 | 3 | 11 | 3 | 0 | 0 | 0 | 0 | 0 | 20 | 8,06 | 34 |
| Drechsel David | 95119 Naila | Goethestrasse 3 | 89 | 0 | 3 | 1 | 11 | 3 | 3 | 0 | 0 | 0 | 0 | 21 | 11,13 | 35 |
| Heß Alexander | 95119 Naila | Finkenweg 9 | 89 | 0 | 0 | 1 | 22 | 0 | 0 | 0 | 0 | 0 | 0 | 23 | 8,12 | 36 |
| Hopp Benjamin | 95119 Naila | Jean- Jul-Str. 10 | 90 | 0 | 0 | 3 | 7 | 3 | 0 | 0 | 0 | 0 | 0 | 23 | 10,4 | 37 |
| Gottesmann Kevin | 95119 Naila | Jean-Paul-Str. 10 | 90 | 0 | 3 | 2 | 16 | 3 | 0 | 0 | 0 | 0 | 0 | 24 | 8,97 | 38 |
| Scholz Andreas | 95119 Naila | Bussardweg 1 | 90 | 0 | 3 | 3 | 15 | 3 | 0 | 0 | 0 | 0 | 0 | 24 | 9,93 | 39 |
| Götz Konstantin | 95119 Naila | Gartenstrasse 9 | 89 | 0 | 0 | 3 | 18 | 0 | 3 | 0 | 0 | 0 | 0 | 24 | 9,94 | 40 |
| Fischer Tobias | 95119 Naila | Ringstr. 20 | 90 | 0 | 3 | 3 | 18 | 0 | 0 | 0 | 0 | 0 | 0 | 24 | 10,68 | 41 |
| Körner Benjamin | 95119 Naila | Falkenweg 17 | 90 | 0 | 0 | 3 | 20 | 3 | 0 | 1 | 0 | 0 | 0 | 27 | 9,71 | 42 |
| Knörschild Sebastian | 95119 Naila | Gustav-Adolf-Str. 2 | 89 | 0 | 3 | 3 | 21 | 0 | 0 | 0 | 0 | 0 | 0 | 27 | 12,12 | 43 |
| Okan Solak | 95119 Naila | Dr. Hans-Kruse Str. 11 | 89 | 0 | 3 | 3 | 19 | 3 | 0 | 0 | 0 | 0 | 0 | 28 | 9,25 | 44 |
| Munzert Christian | 95119 Naila | Fritz-Jahn-Str. 1 | 90 | 0 | 3 | 3 | 23 | 3 | 0 | 0 | 0 | 0 | 0 | 32 | 12,13 | 45 |
| Kaßbaum Christian | 95119 Naila | Hülberg 6 | 89 | 0 | 3 | 3 | 24 | 3 | 0 | 0 | 0 | 0 | 0 | 33 | 8,22 | 46 |
| Krämer Sebastian | 95119 Naila | Sonnenstrasse 25 | 90 | 0 | 0 | 3 | 40 | 3 | 0 | 0 | 0 | 0 | 0 | 46 | 11,72 | 47 |
| Haßler Sebastian | 95119 Marlesreuth | Nestelreuther Weg 8 | 89 | 0 | 0 | 1 | 34 | 3 | 0 | 10 | 0 | 3 | 0 | 51 | 11,1 | 48 |

NaiKj 2000



7.



ADAC



FAHRRAD-RALLYE

2000

ERGEBNISSE



ERGEBNISSE



Klasse 1

bis 10 Jahre

| Kl | Nr. | Name | P1 | P2 | P3 | P4 | P5 | SP | Gesamt | Platz |
|----|-----|---------------------|----|----|----|----|----|----|--------|-------|
| 1 | 57 | Seitz Patrick | 3 | 6 | 6 | 5 | 3 | 5 | 28 | 1 |
| 1 | 11 | Laubmann jonas | 3 | 6 | 3 | 8 | 0 | 5 | 25 | 2 |
| 1 | 56 | Busch Sven | 3 | 6 | 6 | 0 | 3 | 5 | 23 | 3 |
| 1 | 3 | Unglaub Kathrin | 3 | 6 | 6 | 0 | 1 | 5 | 21 | 4 |
| 1 | 34 | Korn Elisabeth | 3 | 3 | 7 | 0 | 3 | 5 | 21 | 4 |
| 1 | 39 | Hüttner Nina | 3 | 6 | 4 | 0 | 3 | 5 | 21 | 4 |
| 1 | 48 | Schaller Sandra | 0 | 0 | 4 | 10 | 1 | 5 | 20 | 7 |
| 1 | 50 | Kemnitzer Andrea | 3 | 6 | 2 | 2 | 2 | 5 | 20 | 7 |
| 1 | 69 | Schneider Carolin | 3 | 6 | 8 | 0 | 3 | 0 | 20 | 7 |
| 1 | 45 | Fischer Berit | 0 | 3 | 7 | 2 | 1 | 5 | 18 | 10 |
| 1 | 29 | Sarakurt Umut | 3 | 6 | 4 | 0 | 3 | 0 | 16 | 11 |
| 1 | 58 | Voit Karolin | 3 | 3 | 4 | 0 | 1 | 5 | 16 | 11 |
| 1 | 12 | Haas Simone | 3 | 3 | 4 | 0 | 0 | 5 | 15 | 13 |
| 1 | 40 | Hartmann Vanessa | 3 | 3 | 1 | 0 | 3 | 5 | 15 | 13 |
| 1 | 61 | Grießbach Maxi | 3 | 6 | 5 | 0 | 1 | 0 | 15 | 13 |
| 1 | 75 | Friedrich Kristin | 0 | 6 | 6 | 2 | 1 | 0 | 15 | 13 |
| 1 | 79 | Thümmler Samantha | 3 | 6 | 1 | 0 | | 5 | 15 | 13 |
| 1 | 82 | Liebrandt Sebastian | 0 | 6 | 6 | 0 | 3 | 0 | 15 | 13 |
| 1 | 2 | Senyer Elif | 3 | 3 | 0 | 0 | 3 | 5 | 14 | 19 |
| 1 | 67 | Schneider Anne | 3 | 6 | 4 | 0 | 1 | 0 | 14 | 19 |
| 1 | 71 | Vogel Maximilian | 0 | 6 | 8 | 0 | 0 | 0 | 14 | 19 |
| 1 | 30 | Seidlitz Nadine | 3 | 3 | 2 | 4 | 1 | 0 | 13 | 22 |
| 1 | 35 | Fischer Marius | 3 | 6 | 1 | 0 | 3 | 0 | 13 | 22 |
| 1 | 72 | Vogel Simone | 3 | 6 | 2 | 0 | 0 | 0 | 11 | 24 |
| 1 | 31 | Seidlitz Tanja | 3 | 0 | 4 | 0 | 3 | 0 | 10 | 25 |
| 1 | 68 | Schneider Dorothee | 0 | 6 | 3 | 0 | 1 | 0 | 10 | 26 |
| 1 | 80 | Nestola Conatta | 1 | 3 | 1 | 0 | 0 | 5 | 10 | 27 |
| 1 | 70 | Schneider Theresa | 0 | 6 | 0 | 2 | 0 | 0 | 8 | 28 |
| 1 | 53 | Marek Manuel | 3 | 3 | 0 | 0 | 0 | 0 | 6 | 29 |



ERGEBNISSE



Klasse 2

12/13/14 Jahre

| Kl | Nr. | Name | P1 | P2 | P3 | P4 | P5 | SP | Gesamt | Platz |
|----|-----|---------------------|----|----|----|----|----|----|--------|-------|
| 2 | 77 | Lindig Jens | 3 | 6 | 7 | 16 | 3 | 5 | 40 | 1 |
| 2 | 27 | Gräf Michael | 3 | 6 | 8 | 9 | 3 | 5 | 34 | 2 |
| 2 | 78 | Pößnecker Oliver | 3 | 6 | 7 | 8 | 3 | 5 | 32 | 3 |
| 2 | 23 | Drechsel Daniel | 3 | 3 | 7 | 10 | 3 | 5 | 31 | 4 |
| 2 | 46 | Hoffmann Christian | 0 | 3 | 5 | 13 | 3 | 5 | 29 | 5 |
| 2 | 49 | Schaller Kathrin | 3 | 3 | 7 | 10 | 1 | 5 | 29 | 5 |
| 2 | 5 | Kaßebaum Marcel | 3 | 6 | 6 | 10 | 3 | 0 | 28 | 7 |
| 2 | 16 | Wittmann Darius | 3 | 6 | 6 | 10 | 3 | 0 | 28 | 7 |
| 2 | 51 | Kemnitzer Thomas | 3 | 6 | 6 | 5 | 3 | 5 | 28 | 7 |
| 2 | 64 | Kunze Alexander | 3 | 6 | 4 | 5 | 3 | 5 | 26 | 10 |
| 2 | 1 | Steiner Michael | 3 | 6 | 7 | 0 | 3 | 5 | 24 | 11 |
| 2 | 15 | Krawetzke Mario | 3 | 6 | 7 | 5 | 3 | 0 | 24 | 11 |
| 2 | 18 | Hartmann Andreas | 3 | 6 | 7 | 0 | 3 | 5 | 24 | 11 |
| 2 | 25 | Feldmann Stefan | 3 | 6 | 7 | 0 | 3 | 5 | 24 | 11 |
| 2 | 20 | Benkert Christopher | 3 | 6 | 6 | 0 | 3 | 5 | 23 | 15 |
| 2 | 10 | Czekalla Markus | 3 | 6 | 5 | 0 | 3 | 5 | 22 | 16 |
| 2 | 41 | Fröhlich Carolin | 3 | 3 | 7 | 0 | 3 | 5 | 21 | 17 |
| 2 | 59 | Voit Andreas | 3 | 6 | 6 | 0 | 1 | 5 | 21 | 17 |
| 2 | 8 | Möschwitzer Martin | 3 | 6 | 6 | 0 | 0 | 5 | 20 | 19 |
| 2 | 17 | Schade Andreas | 3 | 6 | 8 | 0 | 3 | 0 | 20 | 19 |
| 2 | 62 | Nestola Fabricia | 3 | 3 | 4 | 2 | 3 | 5 | 20 | 19 |
| 2 | 14 | Stinner Jennifer | 0 | 3 | 6 | 5 | 0 | 5 | 19 | 22 |
| 2 | 24 | Drechsel David | 3 | 3 | 2 | 5 | 1 | 5 | 19 | 22 |
| 2 | 9 | Mayer Jonas | 3 | 6 | 4 | 0 | 0 | 5 | 18 | 24 |
| 2 | 19 | Breier Lisa | 3 | 3 | 6 | 0 | 1 | 5 | 18 | 24 |
| 2 | 7 | Shirkani David | 3 | 3 | 5 | 0 | 0 | 5 | 16 | 26 |
| 2 | 4 | Bartel Marens | 3 | 6 | 5 | 0 | 1 | 0 | 15 | 27 |
| 2 | 6 | Püttner Stefanie | 3 | 6 | 5 | 0 | 0 | 0 | 14 | 28 |
| 2 | 55 | Schlatter Christian | 0 | 0 | 6 | 6 | 0 | 0 | 12 | 29 |
| 2 | 36 | Martin Corinna | 3 | 0 | 7 | 0 | 0 | 0 | 10 | 30 |



ERGEBNISSE



Klasse 3 + 4

ab 18 Jahre

| Kl | Nr. | Name | P1 | P2 | P3 | P4 | P5 | SP | Gesamt | Platz |
|----|-----|---------------------|----|----|----|----|----|----|--------|-------|
| 4 | 33 | Korn Gisela | 3 | 6 | 9 | 16 | 0 | 5 | 39 | 1 |
| 4 | 28 | Gräf Richard | 3 | 6 | 8 | 15 | 1 | 5 | 38 | 2 |
| 4 | 65 | Schneider Ulrich | 0 | 6 | 7 | 16 | 3 | 0 | 32 | 3 |
| 4 | 13 | Wendler Reinhold | 0 | 0 | 9 | 15 | 0 | 5 | 29 | 4 |
| 4 | 43 | Fröhlich Helmut | 3 | 3 | 7 | 10 | 1 | 5 | 29 | 4 |
| 4 | 60 | Dr. Voit Helmut | 3 | 3 | 7 | 8 | 3 | 5 | 29 | 4 |
| 4 | 44 | Fröhlich Rosemarie | 3 | 0 | 5 | 15 | 0 | 5 | 28 | 7 |
| 4 | 37 | Martin Erich | 3 | 0 | 6 | 15 | 3 | 0 | 27 | 8 |
| 4 | 81 | Liebrandt Karlheinz | 3 | 6 | 7 | 8 | 3 | 0 | 27 | 8 |
| 4 | 63 | Kunze Brigitte | 3 | 6 | 3 | 8 | 1 | 5 | 26 | 10 |
| 4 | 26 | Drechsel Werner | 0 | 6 | 6 | 5 | 0 | 5 | 22 | 11 |
| 3 | 42 | Fröhlich Andreas | 3 | 6 | 6 | 0 | 1 | 5 | 21 | 12 |
| 4 | 32 | Seidlitz Thomas | 0 | 6 | 7 | 5 | 3 | 0 | 21 | 12 |
| 4 | 52 | Kemnitzer Ulla | 3 | 3 | 5 | 5 | 0 | 5 | 21 | 12 |
| 4 | 73 | Vogel Sabine | 0 | 6 | 6 | 8 | 0 | 0 | 20 | 15 |
| 4 | 74 | Vogel Peter | 0 | 3 | 8 | 8 | 1 | 0 | 20 | 15 |
| 4 | 66 | Schneider Katrin | 3 | 6 | 6 | 0 | 3 | 0 | 18 | 17 |
| 4 | 47 | Schaller Sabine | 0 | 3 | 5 | 0 | 3 | 5 | 16 | 18 |
| 4 | 76 | Friedrich Rüdiger | 0 | 3 | 6 | 5 | 2 | 0 | 16 | 19 |
| 4 | 38 | Martin Inge | 0 | 3 | 5 | 0 | 1 | 0 | 9 | 20 |
| 4 | 54 | Marek Petra | 3 | 3 | 0 | 0 | 0 | 0 | 6 | 21 |

Stnr. 42 aus Klasse 3 14-17 Jahre (nur 1 Starter)

Prüfungen

P 1 - Start "Zwischen Stangen fahren"

P2 - Kugelfang "Spurbrett+Schrägbrett fahren"

P3 - Albert-Schweitzer Str. "Kegeln"

P4 - Ludelbach "Ringe werfen"

P5 - Ziel "Slalomtore fahren"

SP- "Zahlen zusammenzählen"

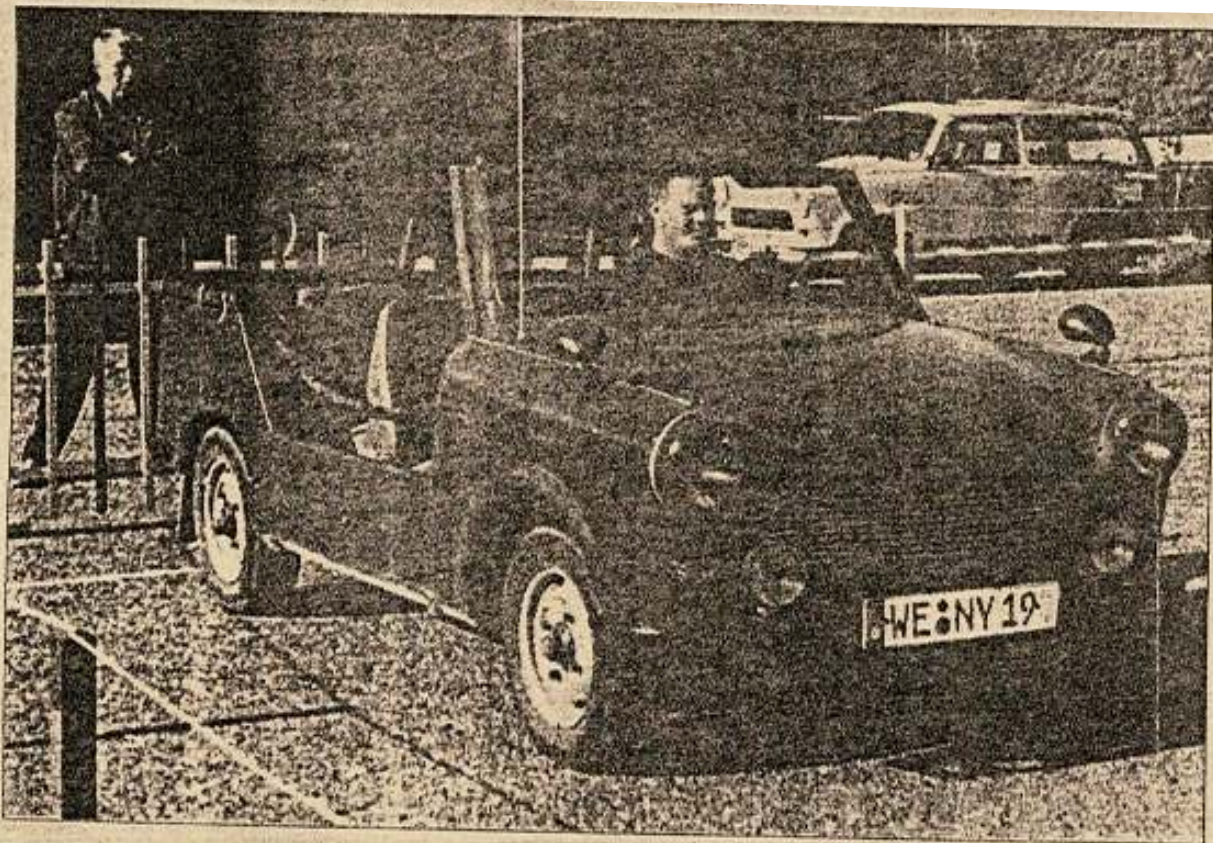

Matthias Kanzler aus Ulla bei Weimar – hier auf dem „Wendehof“ – nimmt schon seit etwa drei Jahren mit Begeisterung an solchen Turnieren teil. Der knallrote Trabant 601 Kübel stach bei den Zuschauern auch in Schleiz ganz besonders ins Auge. (Fotos: OTZ/Albig)

Geschicklichkeit und Tempo beim Steuern des Pkw

Schleiz (OTZ/JA). Nicht nur um Fahrkunst, sondern auch um Tempo ging es bei den zehn Wertungsstationen, die der MSC „Schleizer Dreieck“ für sein 6. Pkw-Geschicklichkeitsturnier des ADAC auf dem Parcours an der Gaststätte „Seng“ aufgebaut hatte. Am besten wurde dieser am Dienstag gemeistert von den Meisterschaftsfahrern Andreas Jentsch aus Eschwege vor Steffen Nestor aus Unterlemnitz und Christian Löwe, der für den Schleizer MSC fährt. Als Mannschaft belegte der MSC den ersten Platz. In einer speziellen Wertung für Amateure konnte Rommy Schmidt aus Saalburg den zweiten Platz erreichen. Veranstalter waren die ADAC-Ortsklubs von Schleiz (MSC) und Naila. Die Aufsicht hatte Bernd Löbach, Turnierreferent im ADAC Hessen-Thüringen.



Die Partner der Veranstaltung am Sprechertisch vereint: Roland Hannawald vom ADAC Naila, Gerhard Simon vom TMC Hof und Rudolf Gräsel vom MSC „Schleizer Dreieck“ (von links).